# "*Un giorno senza rischio è non vissuto*"

## *I Vigili del Fuoco di Catania dal 1868*

***nelle attività propedeutiche al soccorso e nel servizio ordinario***
***nelle piccole e nelle grandi emergenze***

in guerra e in pace ... i soccorsi alla popolazione

tra incendi, esplosioni, crolli, frane, alluvioni, nubifragi, eruzioni, terremoti, verifiche,
emergenze aeree e in mare, N.B.C.R. (nucl., biolog., chim. e radioat.),
incidenti stradali, grandi e piccoli servizi resi ai cittadini
"*Contra ignem fides opusque*"

***VOLUME 1 di 3***

*Vincenzo ANDÒ*

Citazione:

"*Il passato è la radice, la storia diventa radice di nuovi slanci, radice delle sfide presenti, e radici di un futuro, di un andare avanti*".

PAPA FRANCESCO

discorso del 18 gennaio 2014

Lavoro completato il 14 novembre 2019 per essere consegnato al

***SIG. PRESIDENTE della REPUBBLICA***

*in occasione della Sua Visita a Catania il prossimo 21 novembre 2019*
*a conclusione della Festa dei Vigili del Fuoco*

la diffusione/distribuzione GRATUITA del libro elettronico avverrà nel il 4 dicembre 2019
in occasione della Festa di Santa BARBARA Celeste Patrona dei Vigili del Fuoco

***L'Autore***

***a DARIO e GIORGIO***

***Eroi del Corpo Nazionale dei Vigili del Fuoco***
*Caduti nell'adempimento del dovere a Catania*
*il 20 marzo 2018* ***per soccorrere***
***un cittadino in pericolo di vita***

# “*Un giorno senza rischio è non vissuto*”

## *I Vigili del Fuoco di Catania dal 1868*

***nelle attività propedeutiche al soccorso e nel servizio ordinario***
***nelle piccole e nelle grandi emergenze***

in guerra e in pace ... i soccorsi alla popolazione

tra incendi, esplosioni, crolli, frane, alluvioni, nubifragi, eruzioni, terremoti, verifiche,
emergenze aeree e in mare, N.B.C.R. (nucl., biolog., chim. e radioat.),
incidenti stradali, grandi e piccoli servizi resi ai cittadini
“*Contra ignem fides opusque*”

***VOLUME 1 di 3***

Vincenzo ANDÒ

Progetto grafico, ricerche storiche ed iconografiche, redazione ed impaginazione sono state curate dal dott. ing. Vincenzo ANDÒ, Direttore Vice Dirigente carriera direttiva del Corpo Nazionale dei Vigili del Fuoco.

Segnalazioni per integrazioni, imprecisioni o omissioni possono essere inviate a:

vincenzo.ando@vigilfuoco.it

**Le fonti di studio sono state reperite presso**:

- Biblioteca del Corpo Nazionale dei Vigili del Fuoco
- Uff. Riconoscimenti al Valor Civile - Dipartimento AA.II. e T. Ministero Interno Roma
- Scheda personale e Stato di Servizio Ufficiali - D.C.R.U. Dipartimento dei Vigili del Fuoco Soccorso Pubblico e Difesa Civile - Ministero dell'Interno Roma
- Biblioteca Ursino Recupero di Catania
- Archivio Storico del Comune di Catania
- Archivio Storico del Comando Provinciale dei Vigili del Fuoco di Catania

**Il materiale iconografico riprodotto è stato reperito presso:**

- Centro Foto Documentazione del Corpo Nazionale dei Vigili del Fuoco - Roma;
- Biblioteca Biblioteca del Corpo Nazionale dei Vigili del Fuoco;
- "*Coraggio e Previdenza*" anni vari;
- Collezioni private;
- Raccolta di fotografie del Comando Provinciale dei Vigili del Fuoco di Catania

***Citazioni:***

"*Senza una memoria del passato il futuro non si riesce a costruire*". **GALIMBERTI presidente Rai - presentazione del film su Paolo BORSELLINO**.

"*Per avere buoni cittadini dobbiamo avere buone istituzioni*". **Presidente della camera BOLDRINI**.

"***Per coloro che detengono il potere*** *sono costituiti in autorità. Sovente corrono dietro al successo e alle sicurezze terrene, e sono portati a ostentare i gesti esteriori dell'ipocrisia. Perché vogliano servire la società civile con senso di responsabilità, preoccupandosi non del fare carriera ma dell'adempimento del dovere, preghiamo*". Lettura 32ª durante l'anno B:

**In copertina:**
(VOLUME 1 di 3 - 1^ di cop.) Festa del 2 giugno 1954 - Lo stendardo del 22° Corpo Catania - Foto di proprietà della Famiglia PIRRONE - Si ringrazia il caro amico prof. ing. Ugo PIRRONE
(VOLUME 2 di 3 - 1^ di cop.) Squadra dei Pompieri Municipali di Catania intervenuta a Messina il 29 dicembre 1908 - Foto databile nel periodo compreso tra l'1 luglio 1910 ed il 28 febbraio 1911 . da sx seduti: (2°) M.llo Rosario GIRASOLI – (3°) Comandante ing. Giovanni REITANO - (4°) l'on. Giuseppe DE FELICE - Foto di proprietà della Famiglia del Maresciallo LOMBARDO Ignazio che ringrazio vivamente.

© 2019 In riferimento al contenuto e all'organizzazione di questo materiale. Tutti i diritti sono riservati all'autore. Nessuna parte di questa opera può essere riprodotta senza specifica autorizzazione scritta.

## *Prefazione*

Diversi anni fa, ho iniziato a raccogliere dati per pubblicare un libro, sulla Storia del Corpo dei Pompieri di Catania, che volevo dedicare all'ing. MURGIA e al Sig. Prefetto Annamaria CANCELLIERI PELUSO.

Poi la dolorosa notizia, … DARIO e GIORGIO, giovani vigili del fuoco intervenuti per soccorrere un cittadino in pericolo di vita, sono deceduti per un'esplosione di gas ... ed ho sentito forte il bisogno di dedicare a loro il libro.

Quel giorno fatale si erano recati al lavoro come sempre. Quando è suonato il campanello d'allarme, che avvisava la squadra di servizio che doveva uscire per soccorrere un anziano, che aveva deciso di togliersi la vita, sono corsi e sono saliti sul mezzo di soccorso e a sirene spiegate, "*forse col cuore in gola*" hanno attraversato la città e sono arrivati lì, fortemente decisi e motivati a salvare quella vita.

Un'esplosione li ha uccisi mentre con competenza e coraggio attendevano ai loro compiti, coscienti e consapevoli che chi stava all'interno di quella casa, satura di gas, aveva deciso di togliersi la vita. È proprio in questi casi, quando vi è una vita da salvare, il coraggio del Vigile del Fuoco si rafforza sostenuto dalla forte voglia di aiutare il prossimo e dal forte sentimento del dovere.

Che coraggio che hanno avuto Dario e Giorgio a lavorare per aprire anche quella porta, coscienti che da un momento all'altro si sarebbe potuta verificare una esplosione ... esplosione che pultroppo li ha uccisi!

…

Con i due libri elettronici che mi accingo a presentare, ricordo proprio uomini coraggiosi che in mille e mille occasioni, affrontando pericoli di ogni genere, si sono dedicati, spesso con grave rischio personale, al soccorso dei cittadini.

Per ricordare questo immenso, generoso e pericolosissimo lovoro, in un apposito capitolo con sintetiche descrizioni, ho elencato gli interventi più importantile, limitatamente a quelli che sono riuscito a reperire, tra quanti si sono verificati a Catania e Provincia tra il 1890 e il 1945.

Le notizie di tali soccorsi, le ho tratte dalle schede di intervento dell'Archivio del Comando e da una minuziosa ricerca sul Monitore Tecnico dei Corpi dei Pompieri d'Italia "*Coraggio e Previdenza*" tra i numerosissimi articoli pubblicati tra il 1899 e il 1938.

Tra i tanti interventi elencati, in particolare, presento importanti dati relativi: alla pericolosissima attività di soccorso svolta in occasione dei bombardamenti nella Città durante la 2ª guerra mondiale; all'ulteriore inaspettato bombardamento, da parte di aerei tedeschi, avvenuto il 31 dicembre 1943, che causò tante vittime e importanti danni alla Città di Catania; all'attività svolta in occasione di un'altra data indimenticabile per i catanesi, cioè il 14 dicembre 1944, giorno in cui, gravissime manifestazioni di una parte di cittadini, fece degenerare la protesta verbale in atti di vera e propria guerriglia urbana, con gravi danni a vari importanti Uffici pubblici tra cui, in particolare, il municipio di Catania che subì un devastante incendio. La ricostruzione di quanto accaduto quel drammatico 14 dicembre 1944, per chi fosse interessato, può essere integrata, per gli aspetti di competenza dei vigili urbani, con la relazione presentata da pagina 81 a pagina 85 nel pregevole è importante libro "*Guardia ieri Vigile oggi*" (1978) del Generale Sandro GERBINO, già stimatissimo Comandante del Corpo dei Vigili Urbani di Catania.

Inoltre, i dati sintetici presentati per la 2^ g.m., il bombardamento del 31 dicembre 1943 e gli incendi del 14 dicembre 1944, sono integrati da alcune scansioni, di documenti e relazioni d'intervento presentate dai vari sottufficiali, comandanti delle squadre di Vigili del Fuoco intervenute, con le quali si ha un dettaglio di notizie in merito a quanto accaduto e del lavoro svolto.

È importante ribadire che gli interventi che ho elencato non sono tutti quelli espletati dai vigili del fuoco di Catania, ma solo alcuni, cioè i più importanti di cui è rimasta traccia, in quanto numerose relazioni sono andate perdute; tra le relazioni che sono andate perdute, purtroppo, vi sono anche quelle

relative agli interventi svolti, dai Vigili del Fuoco di Catania e del Distaccamento di Adrano, in occasione dei gravissimi bombardamenti subiti dalla Città di Paternò.

Alle notizie degli interventi ho associato i nomi di tutti i Vigili del Fuoco che si sono adoperati, spessissimo con gravissimo rischio personale, per il salvataggio di cittadini in pericolo di vita e per la messa in sicurezza di tanti siti che hanno subito la violenza delle bombe e degli incendi.

Ai nomi dei Vigili, segue l'elenco di tutti gli Ufficiali e dei Comandanti che hanno prestato servizio a Catania dal 1890 al 2014 e tra questi, ritengo doveroso ricordare, ***primo fra tutti,*** l'***ing. Giovanni REITANO*** che fondò il Corpo di Catania, l'ing. Francesco SARULLO che fu Comandante a Catania per vent'anni, l'ing. Silvestro GENTILE e il Col. dott. Alfio PIRRONE che ha prestato ininterrottamente servizio nel Corpo di Catania dal 22 dicembre 1944 fino al suo collocamento a riposo per limiti di età, avvenuto il 3 gennaio 1982.

Un ulteriore Comandante che merita di essere ricordato è il ***Ten. Saverio SANTORO***, che ha retto il Comando nei momenti più drammatici della storia del Corpo e della Città di Catania; per tale motivo gli ho dedicato alcune importanti pagine nel capitolo dei Comandanti del Corpo.

...

Limitatamente a quanto sono riuscito a reperire, un ulteriore importante testimonianza dell'attività svolta dal Corpo è fornita dai riconoscimenti concesi al personale.

Con tali riconoscimenti si può risalire a una consistente parte dell'enorme, incalcolabile lavoro svolto a tutela dei beni e sopratutto in soccorso ai cittadini.

Gli interventi meritevoli di riconoscimento formale e/o elogio che ho elencato non sono tutti perché i Comandanti sono stati sempre molto restii a concedere riconoscimenti per il servizio reso seppur con gravi rischi personali, ritenendo l'attività svolta dal personale un dovere.

Il lavoro che presento comunque testimonia in modo indiscutibile il forte legame tra i Vigili del Fuoco e la Città.

…

Con un ulteriore volume, il terzo, che spero di pubblicare al più presto, presenterò: l'elenco degli interventi maggiormente impegnativi espletati dai "*Pompieri*" di Catania dal 1868 al 1890; l'elenco degli interventi espletati dal 1946 al 2006; l'aggiornamento dell'elenco di tutto il personale ausiliario e permanente fino agli anni '80 e l'elenco dei riconoscimenti al personale ed al Corpo fino al 2014.

...

Un particolare ringraziamento desidero porgerlo alla gentile Direttrice dell'importante e meravigliosa Biblioteca Ursino-Recupero presso il Monastero dei Benedettini di Catania, ***prof. Rita CARBONARO*** ed al mio ***Sig. Comandante l'ing. Stefano MARSELLA***.

...

Concludo informando che ho accellerato il completamento del libro elettronico, per consegnarlo oggi al ***Sig. Presidente della Repubblica*** che Presiederà, il prossimo 21 novembre 2019 a Catania, la cerimonia conclusiva dei festeggiamenti del Corpo Nazionale dei Vigili del Fuoco presso il meraviglioso Teatro Massimo Vincenzo BELLINI.

Roma 14 novembre 2019

ing. Vincenzo Andò vicedirigente dei Vigili del Fuoco

# Capitolo primo

***Il Corpo dei Pompieri di Catania dall'istituzione***
Testimonianze storiche dal 1868

***Caserma Centrale e Distaccamenti***

***I mezzi in dotazione al Corpo dal 1890***

## *Il Corpo dei Pompieri di Catania dall'istituzione*

*Testimonianze storiche circa il servizio di estinzione incendi a Catania*

### *Ricerca della data di istituzione del Corpo dei Pompieri di Catania*

La Città di Catania (Katane), già terra dei Sicani e successivamente dei Siculi è stata fondata dai Greci Calcidesi nel 729 a.c. ed ha subito la dominazione greca, romana, ostrogota, bizantina, musulmana, francese e spagnola fino al 1860 quando, con l'entrata delle truppe garibaldine è stata annessione al Regno d'Italia.

...

Risalire alla data di istituzione del Corpo dei Pompieri di Catania ha comportato un lungo e difficile lavoro di ricerca in quanto i bombardamenti e gli incendi della seconda g.m. e i noti dolorosi fatti del dicembre 1944, mi riferisco al gravissimo e devastante incendio[1] del Municipio di Catania hanno causato, oltre alla distruzione di antichissimi documenti, anche la perdita della documentazione relativa al Corpo dei Pompieri.

Purtroppo anche numerosissimi documenti, custoditi presso la Caserma dei Vigili del Fuoco di Via Landolina sono andati distrutti; come testimoniato dal Comandante del Corpo, all'inizio del capitolo dedicato agli interventi espletati, sono andati perduti a causa dei bombardamenti alleati che "*oscurarono Catania*", nella 2^ g.m. e a seguito dell'occupazione della Caserma sempre da parte delle truppe alleate.

Consapevole della limitatezza di documenti a disposizione ho comunque iniziato la ricerca consultando, quanto sono riuscito a reperire tra Leggi e Decreti emessi durante il Regno delle due Sicilie dal 1806.

---

[1] Vedi Capitolo Interventi 1940 - 1943 - incendio del Municipio del 14 dicembre 1944

### *Regno delle due Sicilie (preunitario) fino a ottobre 1861*

Il principe di Manganelli, "*Intendente del Valle*", per il "*decoro, la salubrità e la sicurezza della Città di Catania*", confermando le norme del 17 dicembre 1818 dell'Intendente Duca di Sammartino, emanò le Circolari del 7 luglio 1829, del 10 maggio 1830 e del 23 maggio 1832 nr. 6267. In tali [2]Circolari non vi sono provvedimenti riguardanti l'istituzione del Corpo dei Pompieri a Catania.

Anche il Regolamento di polizia urbana e rurale della Città di Catania, a firma dell'Intendente Giuseppe Parisi, pubblicato, nel Giornale dell'Intendenza della Provincia di Catania, nel mese di maggio del 1842 n. 363, conferma sostanzialmente quanto prescritto con le Circolari del 1829, 1830 e 1832 e non accenna, in alcun modo all'attività di estinzione incendi ed al Corpo dei Pompieri.

Dai diversi [3]documenti visionati presso la Biblioteca "*Ursino Recupero*" di Catania, non sono emersi atti dai quali risulta la presenza di una organizzazione incaricata del servizio di estinzione incendi a Catania nel periodo preunitario.

Pertanto durante il Regno dei Borboni, nell'Italia meridionale erano operativi solo il Corpo dei Pompieri di Napoli, che fu istituito[4] nel 1806 e il Corpo dei Pompieri di Messina che fu istituito[5] antecedentemente al 1848.

### *Regno d'Italia - dal 1861 al 21 febbraio 1890*

Il [6]Regolamento municipale della Città di Catania del 1868 al capitolo uno, con oggetto: "*Quiete, sicurezza e comodo delle persone*", prescrive norme da osservarsi in caso di accensione di fuochi, di detenzione di liquidi infiammabili e di utilizzo di illuminazione in locali con presenza di materiale combustibile e/o infiammabile.

In tale Regolamento, tra l'altro, si legge:

"*Art. 14. **In occasione di incendio gli abitanti** ed ogni altra persona che si trovi nel locale in cui il medesimo è scoppiato, **debbono renderne avvertite** le guardie **o il Capo dei pompieri della Città** ed il corpo di guardia più vicino.*

*Art. 15. In tale occasione i muratori, falegnami, carpentieri, bottai, facchini, ed in generale tutte le persone la cui opera può essere necessaria o utile, potranno essere astrette a prestarla, salvo compenso.*

*Art. 16. Coloro che si adoprano all'estinzione dell'incendio possono, occorrendo, introdursi nelle case e nei tetti vicini e fare le operazioni necessarie senza che i rispettivi proprietari ed inquilini possano vietarlo. Quest'ultimi sono obbligati a permettere l'uso dei loro pozzi, vasche e cisterne.*

*Art. 17. Qualora l'incendio accade di notte, gli abitanti delle case vicine non possono rifiutarsi di illuminare le loro finestre, porte o balconi qualora ne siano richiesti.*

*Art. 18. In generale, niuno potrà in simili casi rifiutare di prestar l'opera sua e mettere a disposizione dell'autorità, salvo risarcimento danni, tutti i mezzi di cui potrà disporre che sono atti a contribuire all'estinzione dell'incendio*".

---

2 Regolamento per la Polizia municipale di Catania, 1832. Biblioteca Ursino Recupero Catania (MISC. A 104 - 24);

3 Consiglio Generale della Provincia di Catania nella sessione del l'anno 1839. Biblioteca Ursino Recupero Catania (MISC. C 12 - 14);
Consiglio Generale della Provincia di Catania nella sessione del l'anno 1841. Biblioteca Ursino Recupero Catania (MISC. C 12 - 15);
Consiglio Generale della Provincia di Catania nella sessione del l'anno 1842. Biblioteca Ursino Recupero Catania (MISC. C 12 - 16);
Consiglio Generale della Provincia di Catania nella sessione del l'anno 1843. Biblioteca Ursino Recupero Catania (MISC. C 12 - 17);
Consiglio Generale della Provincia di Catania nella sessione del l'anno 1844. Biblioteca Ursino Recupero Catania (MISC. C 12 - 22);
Consiglio Generale della Provincia di Catania nella sessione del l'anno 1845. Biblioteca Ursino Recupero Catania (MISC. C 12 - 21);

4 Editto del 28 febbraio 1806, Decreto 4 maggio 1810 e Decreto del 13 novembre 1833 - Istituzione del Corpo dei Pompieri di Napoli;

5 "*Terremoto calabro-siculo del 28 dicembre 1908 - La nobile discendenza dei Vigili del Fuoco*" Andò V. (2008) Catania;

6 Regolamento municipale della Città di Catania, stampato a Catania presso lo stabilimento tipografico Caronda, 1868. Biblioteca Ursino Recupero Catania(MISC. B 37 - 19).

Analogamente il [7]Regolamento municipale della Città di Catania del 1869, per quanto attiene gli incendi, conferma le medesime prescrizioni impartite nel 1868; parimenti, anche il regolamento di Polizia Urbana per la Città di Catania, deliberato nella seduta del 29 novembre 1869, conferma le prescrizioni da osservarsi in caso di incendio, dettate dai regolamenti municipali della Città di Catania sopra richiamati del 1868 e 1869.

Con tali atti pertanto si ha certezza che a Catania, già dal 1868, era operativo il Corpo dei Pompieri, di cui si sconosce la composizione.

Tale Nucleo di Pompieri addetto all'estinzione degli incendi, verosimilmente fu costituito all'interno del Corpo delle Guardie Municipali, dove vi rimase fino all'approvazione delle deliberazioni del Consiglio Comunale del 22 febbraio 1890 e del 22 marzo 1890, di cui dirò a seguire. Con tali delibere a Catania fu istituito un autonomo Corpo di Civici Pompieri che comunque, fino al 1927 non "*ebbe vita facile*", in parte a causa del disinteresse della politica e in parte per mancanza di fondi.

...

Tra le pochissime informazioni che i riguardano i Pompieri di Catania sono riuscito a reperire i seguenti ulteriori documenti:

"*Gazzetta municipale*" di Catania Anno I n. 5 del 15 giugno 1877 - Cronaca municipale, Pompieri:

"[8]*Nella tornata del 9 gennaio 1872, su proposta di alcuni consiglieri, i quali manifestavano il bisogno di provvedere alla formazione di un Corpo di Pompieri (autonomo), il consiglio, ad unanimità di voti, dava incarico alla Giunta municipale di presentare un progetto corrispondente bisogni del paese. Perché dunque la giunta non si è occupata di presentare il relativo progetto?*"

[9]Relazione annuale del Corpo delle Guardie Municipali, per la gestione del 1874, a pag. 6 :

"*Per non oltre annoiare il lettore sopra una lunga e minuta sequela di tutte le varie incombenze affidate al corpo municipale, credesi sufficiente di redigere in breve cenno le diverse operazioni del medesimo disimpegnate tra le quali primeggiano:* ***n. 14 incendi di cui sei di zolfo, due di forni e sei in danno di civili che mercé la solerzia spiegata dal poco personale accorso prontamente all'estinzione dei ridetti incendi, anche con pericolo della vita giunse ad estinguere in molti di questi la radice del fuoco e malgrado l'assoluta mancanza degli ordegni necessari all'estinzione incendii, poté salvare ad un tempo imponenti capitali che si sarebbero distrutti***.

***Firmato il comandante PITTÀ***"

Inoltre dal [10]Regolamento del Corpo delle Guardie Municipali del 1886, si evince che il servizio di estinzione incendi era affidato alle Guardie Municipali.

Ciò conferma che nell'organico del Corpo delle Guardie Municipali di Catania era stata costituita una Squadra di Pompieri addetta al servizio antincendio già dal 1868.

---

7 Regolamento municipale della Città di Catania, stampato a Catania presso lo stabilimento tipografico Caronda, 1869. Biblioteca Ursino Recupero Catania (MISC. C 37 – 26).

8 "*Gazzetta municipale*" di Catania Anno I n. 5 del 15 giugno 1877 - Cronaca municipale, Pompieri.

9 "*Relazione annuale del corpo delle guardie municipali per la gestione del 1874*" Catania stabilimento tipografico Bellini 1875. Biblioteca Ursino Recupero MISC. C 37 – 13);

10 Biblioteca Ursino Recupero Catania - tipografia Galateri - 1886. Biblioteca Ursino Recupero MISC. A 104 – 35);

### *Regno d'Italia periodo dal 22 febbraio 1890 al 1928*

Ritenuto improcrastinabile svincolare i Pompieri dalle Guardie Municipali, il primo provvedimento di grande importanza fu adottato dal Consiglio Comunale di Catania, presieduto dal Sindaco Giovanbattista PATERNÒ del TOSCANO, nelle sedute del 22 febbraio 1890 e del 22 marzo 1890, nelle quali fu deliberata l'istituzione del Corpo dei Civici Pompieri di Catania, con il seguente organico:

| | | | |
|---|---|---|---|
| 1 | Comandante | | |
| 1 | Ufficiale Istruttore | | |
| 2 | Sottufficiali | 4 | Graduati |
| 12 | Pompieri | 30 | Pompieri aggiunti |

Purtroppo, per difficoltà finanziarie, tale progetto non fu realizzato; infatti il r. Commissario Straordinario marchese Camillo GARRONI, con deliberazione del 23 ottobre 1890 nn. 363 (2167 - 425) resa esecutiva il 6 novembre 1890, stabilì che una squadra di Guardie Municipali fosse destinata al servizio di estinzione incendi, prevedendo la seguente forza:

| | | | |
|---|---|---|---|
| 1 | Ingegnere Direttore Comandante | | |
| 2 | Graduati | 20 | Guardie Pompieri |

Tali Guardie-Pompieri dipendevano per gli incendi e l'addestramento dal Comandante dei Pompieri e dal Comando delle GG.MM. per la disciplina ed altri servizi che si rendevano necessari.

In forza di tale Delibera, ne conseguiva che il Comandante delle Guardie Municipali dislocava i Pompieri, per disimpegnare servizi di P.U., anche in siti distanti dai posti di guardia dove si trovavano le attrezzature antincendi, con le immaginabili conseguenze in caso di richieste di soccorso.

Successivamente, con la ***deliberazione n. 442 del 22 novembre 1890, fu costituito il Corpo dei Pompieri nel quale confluirono definitivamente 22 Guardie Municipali***, che già prestavano servizio da Pompiere e fu nominato quale Comandante del Corpo l'ingegnere Giovanni REITANO.

L'ing. REITANO con inteligenza, lungimiranza e tenacia ma anche con grandi sforzi si adoperò per garantire un servizio antincendio all'altezza di una grande Città come Catania in continua espansione.

Il Corpo dei Civici Pompieri di Catania era stato costituito; ma la definitiva ed effettiva scissione tra Guardie Municipali e Pompieri fu sancita dalla deliberazione n. 53 del 27 gennaio 1891 (prot. Gen.le n. 2659 - prot. della Giunta n. 79), con la quale furono autorizzate alcune modifiche alla divisa ma sopratutto fu stabilito il fregio da portare "*... al berretto sia adottato un emblema simile a quello litografato sui biglietti d'Augurio del Corpo ... DELIBERA Approvarsi le sopra inserte proposte per quanto riguarda la piccola tenuta; sostituirsi all'emblema di cui sopra una granata con fiamma ...*" e varie altre modifiche per la divisa da parata. Tale fregio fu mantenuto fino al 1936 data in cui fu uniformata in tutta Italia la divisa del Corpo Nazionale dei Pompieri istituito con il R.D.L 2472 del 10 ottobre 1935.

Nel 1896, grazie intervento dell'ing. REITANO, fu stipulato l'importante contratto con il Principe Manganelli che autorizzava il Municipio di Catania ad installare delle bocche da incendio nella tubazione dell'acqua e precisamente nei tratti che attraversano il Tondo Gioeni, Via Etnea, Via degli Archi, Via S. Euplio, il Giardino Bellini, la Via Umberto I, Via Ventimiglia, Via Archimede fino a Piazza Gandolfo.

Ancora nel mese di aprile del 1897, non disponendo il Corpo di cavalli per il traino delle pompe e degli attrezzi, si rese necessario stabilire le somme da corrispondere ai cocchieri per il noleggio dei cavalli in caso di incendio; a tal scopo fu approvata la deliberazione n. ill.le del 29 marzo 1897.

I vecchi Pompieri raccontavano che "*a Catania la strada per la costituzione del Corpo è stata tutta in salita*" infatti l'ing. REITANO, fortemente contrariato per il disinteresse dell'Amm.ne comunale, in una lettera inviata a "*Coraggio e Previdenza*" del 1910, scrisse: "*In generale ho trovato vari amministratori, che si sono succeduti dal 1890 ad oggi, contrari al servizio incendi, quale loro concetto esprimevano colla loro convinzione, spesso da molti condivisa, che Catania non ha bisogno di Pompieri*".

Per tale motivo l'organico del Corpo dei Pompieri di Catania e l'attrezzatura di cui disponeva, fino agli inizi del 1901 erano molto esigui. Una testimonianza importante delle limitazioni Corpo è fornita dallo stesso Comandante ing. REITANO con una lettera inviata al "*Corriere di Catania*" e pubblicata in data 26 febbraio 1901 che di seguito trascrivo:

[11]"*Illustrissimo Signor Direttore del Corriere di Catania*

*Sento il dovere di avvertire che nel resoconto del terribile incendio del teatro Castagnola il signor cronista di codesto risp. giornale dimenticò, certo involontariamente, il nome del signor Ermenegildo Bartoli furiere del 48º fanteria, il quale, dove nessuno poteva vederlo mi fu compagno insieme ai pompieri LEONE, DI BELLA, MANOLI, GRASSO e DI FRANCO, nell'opera di salvataggio e di spegnimento di quella parte della casa Castagnola che prospetta sulla scala interna adiacente al teatro ed è interamente invasa dalle fiamme.*

…

*Mi preme anche di far rilevare che i gioielli e i denari (circa lire 50.000) del signor Castagnola furono salvati, con pericolo di vita, dal Signor GIRASOLI brigadiere dei pompieri, come dichiarato dallo stesso Castagnola.*

*Colgo questa occasione per ringraziarla delle parole benevoli in favore di quei pochissimi uomini, che nel solo momento dei pericoli mi sono compagni e dipendenti, i quali* ***senza bocche da incendio e quasi senza attrezzi****, in numero di solo quattro in principio, seppero moltiplicarsi e fare tutto ciò che ad umana forza è possibile; dappoichè,* ***con soli due getti, dati da due piccole pompe a mano****, isolarono un incendio per cui sarebbero stati necessari almeno ben nutriti getti dati da bocche da incendio o da pompe a vapore.*

*Infine esprimo lo stesso augurio fatto oggi dal suo giornale che, cioè, possa finalmente istituirsi in Catania quel servizio da incendio, adeguato all'importanza della città, che io più volte ho proposto e di ciò mi ha personalmente dato affidamento l'Ill.mo Signor Sindaco comm. Buonaiuto Scuto, della cui buona volontà ed energia è molto da sperare.*

*Ringraziandola dell'ospitalità che vorrà accordare la mia presente. ING. Gi. REITANO*".

...

Dopo il gravissimo incendio del Teatro Castagnola del 24 febbraio 1901, dove i pompieri, con a capo il loro Comandante ing. REITANO profusero ogni sforzo fisico per fermare il propagarsi delle fiamme e per il salvataggio dei cittadini in pericolo di vita, l'autorità politica e la pubblica opinione si convinsero dell'importanza di disporre di un forte nucleo, idoneamente attrezzato, da destinare al servizio di estinzione incendi.

...

"*Corriere di Catania*" 6 marzo 1901 l'ing. REITANO pubblica una lettera con la quale invita eventuali cittadini a iscriversi quali pompieri volontari.

---

[11] Biblioteca Ursino Recupero "*Corriere di Catania*" Martedì 26 febbraio 1901.

L'ing. REITANO lottò tenacemente per migliorare l'organizzazione del Corpo dei Pompieri e per la sua autonomia, che comunque doveva fare i conti, spesso, anche con le esigenze di servizio delle Guardie Municipali.

Riconoscendo l'incompatibile dualismo, che persisteva tra Guardie Municipali e Pompieri, che nuoceva fortemente sul buon andamento del servizio, il Consiglio comunale, il 21-25 novembre 1907 e il 22 febbraio 1908, votò una Deliberazione, approvata dalla G.P.A. il 4 gennaio 1908 al n. 36202 ed il 5 ottobre 1908 al n. 6352, con la quale il Corpo dei Pompieri fu posto alle dirette dipendenze del Sindaco e dell'Assessore alla P.U.

Prevedendo il seguente organico:

| | | | |
|---|---|---|---|
| 1 | Ingegnere Direttore Comandante | | |
| 4 | Sottufficiali | | |
| 4 | Graduati | 22 | Pompieri |

...

Di seguito trascrivo le ulteriori poche notizie che sono riuscito a reperire che riguardano il Corpo.

Il 30 marzo 1909, il Consiglio comunale di Catania, nella seduta ordinaria, con verbale n. 3 in merito alla realizzazione di una nuova Caserma dei Pompieri: "*Il consiglio ad unanimità di voti CONFERMA la propria deliberazione del 7 dicembre 1908, relativa al progetto per una Caserma di Pompieri*".

...

Nel 1909, in Via Etnea fu costruita la tubazione municipale per le "*acque Valcorrente alla quale furono collegate delle bocche d'innaffiamento che possono essere utilizzate come bocche incendio*".

...

Un ulteriore incremento di organico ed un nuovo regolamento del Corpo furono approvati con le Deliberazioni consiliari del 18 agosto e del 24 novembre 1913 ratificate dalla G.P.A. il 15 dicembre 1913.

Con tale Delibera fu incrementata la forza organica del Corpo, come segue:

| | | | |
|---|---|---|---|
| 1 | Ingegnere Direttore Comandante | | |
| 1 | Maresciallo Istruttore | | |
| 2 | Brigadieri | 2 | Vice Brigadieri |
| 4 | Caporali | 30 | Pompieri |

...

Alla fine della prima guerra mondiale, l'Amministrazione comunale si disinteressò del Corpo dei Pompieri, tanto che, con deliberazione del 23 maggio 1924, sciolse il Corpo dei Pompieri facendo confluire il personale negli organici delle Guardie Municipali, riservandosi di istituire una squadra "*Incendi*".

Tale atto irresponsabile "***scatenò vivaci critiche cittadine***".

Fortunatamente il ***Commissario CIANCIOLO***, con Deliberazione del 15 gennaio 1925 n. 149, ritenendo "*vivissimo e sempre più indispensabile il bisogno del regolare funzionamento del Corpo dei Pompieri*" approvò un Regolamento per provvedere al ripristino del servizio della squadra incendi.

L'organico previsto era il seguente:

| | | | |
|---|---|---|---|
| 2 | Vice Comandanti | | |
| 1 | Maresciallo | | |
| 1 | Brigadiere | 2 | Vice Brigadieri |
| 4 | Caporali | 30 | Pompieri |

Tale deliberazione risentiva però dell'influenza della precedente deliberazione del 1924, infatti obbligava i Pompieri, nelle ore libere dal servizio presso il Corpo, a disimpegnare servizi di competenza delle Guardie Municipali.

Fortunatamente nessuna tra le Amministrazioni susseguitesi obbligò l'osservanza di tali norme e pertanto "*il Corpo dei Pompieri funzionò sempre autonomamente*" alle dirette dipendenze del Sindaco o dell'Assessore alla P.U.

Il primo Podestà di Catania ***ing. Luigi PATERNÒ di Raddusa*** in virtù dei pieni poteri a lui conferiti, dal D.M. 30 novembre 1927, riconoscendo gli inconvenienti della fusione dei due Corpi: "*Ritenuto che tale fusione ha dato subito luogo ad inconvenienti, per la qual cosa, di fatto il Corpo dei Pompieri è stato tenuto autonomo, alla dipendenza disciplinare del Vice Comandante senza ingerenza alcuna da parte delle Guardie municipali; Considerata la necessità di ripristinare l'autonomia di questo Corpo"* con le Deliberazioni: n. 821 del 17 marzo 1928, n. 1535 del 4 maggio 1928 e 2003 del 26 maggio 1928 ricostituì il Corpo di Pompieri, affidandone la sovrintendenza all'Ufficio Tecnico Municipale e prevedendo il seguente organico: 1 capitano Comandante, 1 tenente Vice Comandante, 2 marescialli, 2 Brigadieri, 4 caporali e 34 pompieri. Ed inoltre, 1 Capo Tecnico e 2 operai meccanici per la manutenzione degli automezzi del Corpo.

Con tale provvedimento furono confermati il Capitano ROTELLA Alfredo quale Comandante del Corpo ed il personale già incaricato con la deliberazione 16 agosto 1927 n.2026 vistata dal prefetto il 30 agosto 1927 n. 29379.

## dal Corpo dei Civici Pompieri al Comando Provinciale Pompieri
## dal Comando Provinciale Pompieri al Comando Provinciale Vigili del Fuoco
## dal Comando Provinciale Vigili del Fuoco al 22° Corpo Vigili del Fuoco
## dal 22° Corpo Vigili del Fuoco al Comando Provinciale Vigili del Fuoco

Leggi, Decreti, Deliberazioni, Disposizioni di servizio e notizie di interesse.

- **1928**

Con deliberazione n. 431 del 17 febbraio 1928 il Podestà di Catania, ing. Luigi Paternò di Raddusa, assicurò contro gli infortuni tutti i componenti il Corpo dei Pompieri etnei dimostrando una non comune attenzione per il servizio reso;

Con decorrenza 22 maggio 1928 un pompiere fu comandato di guardia, insieme ad una Guardia Municipale, al Palazzo comunale;

Il R.D.L. n. 2472 del 10 ottobre 1935, convertito con la Legge n. 833 del 10 aprile 1936 all'art. 1 istituisce il ***Corpo Pompieri, alle dipendenze del Ministero dell'Interno,*** per la prevenzione e l'estinzione degli incendi e per i soccorsi tecnici in genere.

Conseguentemente i "*Corpi dei Civici Pompieri*" sono rinominati in "***Comandi Provinciali dei Pompieri***" in tutti i Capoluoghi di Provincia - art. 2 R.D.L. 2472/35.

Il R.D.L. n. 1021 del 16 giugno 1938 abolisce "*la parola pompiere*" che è sostituita con "*Vigile del Fuoco*", pertanto i "*Comandi Provinciali dei Pompieri*" cambiarono denominazione in "***Comandi Provinciali dei Vigili del Fuoco***".

Il R.D. n. 333 del 27 febbraio 1939, modificato dalla Legge n. 1570 del 27 dicembre 1941 dispose il cambio di denominazione da "*Corpo dei Vigili del Fuoco*" a "***Corpo Nazionale dei Vigili del Fuoco***" e da "*Comando Provinciale dei Vigili del Fuoco*" a "***22° Corpo Vigili del Fuoco Catania***".

La Legge n. 469 del 16 maggio 1961 aboliva la denominazione "*22° Corpo Vigili del Fuoco Catania*" che a far data dal 1° luglio 1969 cambiava in "***Comando Provinciale dei Vigili del Fuoco***".

# I presidi Antincendi a Catania e Provincia
# dai Civici Pompieri al Comando Prov. Vigili del Fuoco

***I distaccamenti in Città e Provincia***
***I distaccamenti istituiti nel periodo bellico***

# Caserma Centrale Via Landolina Catania

già Monastero di San Placido - Palazzo Platamuni

La Caserma Centrale di Via Landolina è un edificio storico di grande importanza; originariamente era il Palazzo di una delle famiglie più autorevoli e ricche di Catania e successivamente fu destinato a monastero.

Il terremoto del 9 e 11 gennaio 1693 distrusse il Monastero; al sisma sopravvissero solo due monache.

Con la successiva ricostruzione della Città, il "*nuovo*" Monastero fu riedificato conservando i resti rinvenuti del preesistente Monastero in un'area più ampia, che solo in parte si soprapponeva con l'area preesistente. Alla ricostruzione parteciparono Alonzo DI BENEDETTO, l'arch. Giuseppe PALAZZOTTO, Francesco BATTAGLIA, Giovan Battista VACCARINI e per il prospetto della Chiesa l'arch. Stefano ITTAR.

All'interno del cortile spiccano i resti del Palazzo PLATAMONE (PLATAMUNI) del 1400 e si può ammirare un profondo archivolto sormontato da un balcone con parapetto decorato con motivo a chevron con fasce bicolori di pietra calcarea (bianca) e schiuma lavica (nera). L'archivolto è formato da mensole in pietra calcarea legate tra loro con piccoli archi ogivali decorati con al centro lo stemma della famiglia PLATAMUNI.

Il Palazzo apparteneva come detto alla illustre e ricca famiglia PLATAMUNI di Catania ed era ubicato tra il Porto Saraceno e il Porto Pontone che, nel medioevo, erano i due più importanti approdi di Catania.

Per avere un'idea dell'importanza della famiglia proprietaria del Palazzo, si ricorda in particolare Battista PLATAMUNI che è stato Vicerè di Sicilia nel 1436.

Secondo la tradizione l'edificio è stato edificato sui ruderi del tempio dedicato a Bacco.

Il Palazzo è particolarmente caro ai catanesi per la storia, ma anche per essere adiacente al luogo che la tradizione indica quale sito dove è nata Sant'Agata, cioè la Via Lapidi oggi Via Museo Biscari, al quale si accede anche all'interno del cortile del Palazzo PLATAMUNI.

...

In merito alla destinazione d'uso dell'edificio si forniscono le seguenti notizie:

Il "*Corriere di Catania*" del 5 marzo 1901 accenna alla possibilità di destinare quale Caserma dei Pompieri il Monastero di San Placido, che fu destinato ed **occupato** (in parte) dal Corpo dei Civici Pompieri e successivamente dal 22° Corpo dei Vigili del Fuoco, nel periodo compreso tra **il 1902/1905 e l'11 maggio 1943** data in cui, a causa dei continui bombardamenti nella zona del Porto di Catania, il personale VV.F. si è dovuto trasferire presso la Caserma "*Stadio*".

"***11 maggio 1943 - Sono state effettuate su Catania due incursioni ad ondate successive la prima alle ore 12,10 e la seconda alle ore 12,45 con sgancio di numerosissime bombe****. Sono state colpite circa 20 località.*

*Il Corpo è intervenuto per crolli e per incendi provvedendo al salvataggio di numerosi feriti.*

*Sono state affondate le due motobarca pompa e resi inutilizzabili altri 3 mezzi del Corpo.*

*Si deplorano 4 feriti tra i Vigili del Fuoco di cui uno grave.*

*La casermetta di Piazza Palestro è in parte crollata;* ***è danneggiata la Caserma Centrale in Via Landolina****.* (Rapporto di Guardia dell'11 maggio 1943)".

"*Per ordine della D.G.S.A. del Ministero dell'Interno questo Comando durante il periodo di emergenza trasferì la Caserma e gli Uffici a S.Giovanni la Punta ed a* ***Mascalucia*** *dove furono dislocati l'Ufficio Comando e la Ragioneria nel periodo luglio/agosto 1943*".

...

Fino al luglio 1943, il Palazzo è stato occupato da reparti tedeschi e successivamente, parzialmente, da reparti anglo-americani (Catania agosto 1943 - succ. 22 agosto 1944 – E.W. HANBURY Major Provincial Public **Safety** Officier – Eastern Sicily).

Il 22 novembre 1943 il Comandante SANTORO da notizia che il Comando è rientrato nella vecchia Caserma di Via Landolina, rioccupando parzialmente il Palazzo PLATAMUNI. Il Palazzo sarà lasciato definitivamente dei Vigili del Fuoco il 4 dicembre 1964 per trasferirsi nella nuova Caserma di Via C. Beccaria, 31.

Nel periodo in cui i Vigili del Fuoco hanno occupato il Palazzo PLATAMUNI non sono state apportate modifiche strutturali, quindi invasive; custodendo l'edificio e preservandolo da demolizioni e superfetazioni (come avvenuto, per esempio, a Palazzo dei Chierici altro edificio di impareggiabile bellazza della Città di Catania).

Si da notizia che nel periodo di permanenza dei Vigili del Fuoco, tra il 1928/30, nel cortile interno, è stato realizzato un castello di manovra per l'addestramento propedeutico al soccorso del personale, realizzato in legno quindi facilmente smontabile ed alcune tettoie precarie con l'autorizzazione dell'Ufficio Tecnico comunale.

Desidero ricordare infine, come già riferito ai tecnici del Comune nel 2002, che in occasione del trasferimento della Caserma da Via Landolina a Via C. Beccaria, avvenuto nel 1964, è stata trasferità una pregevolissima vasca in pietra lavica a pianta circolare del diametro di circa m. 3,50 che è stata posta in adiacenza al castello di manovra, perfettamente conservata ed intatta, di cui presento una foto alla fine del capitolo Comandanti.

Dal 1950 al 1990 circa parte dell'edificio dell'ex Caserma di Via Landolina è stato occupato dalla falegnameria comunale e dal 1965 al 1990 circa, gli spazi in uso ai Vigili del Fuoco furono destinati a deposito automezzi della Nettezza Urbana del Comune di Catania.

Dopo il restauro, avvenuto tra il 2003/2006, il Palazzo è stato destinato a Sede dell'Assessorato alla Cultura del Comune di Catania e luogo per incontri culturali e musicali, indubbiamente più consoni alla storia e alla maestosità del Palazzo.

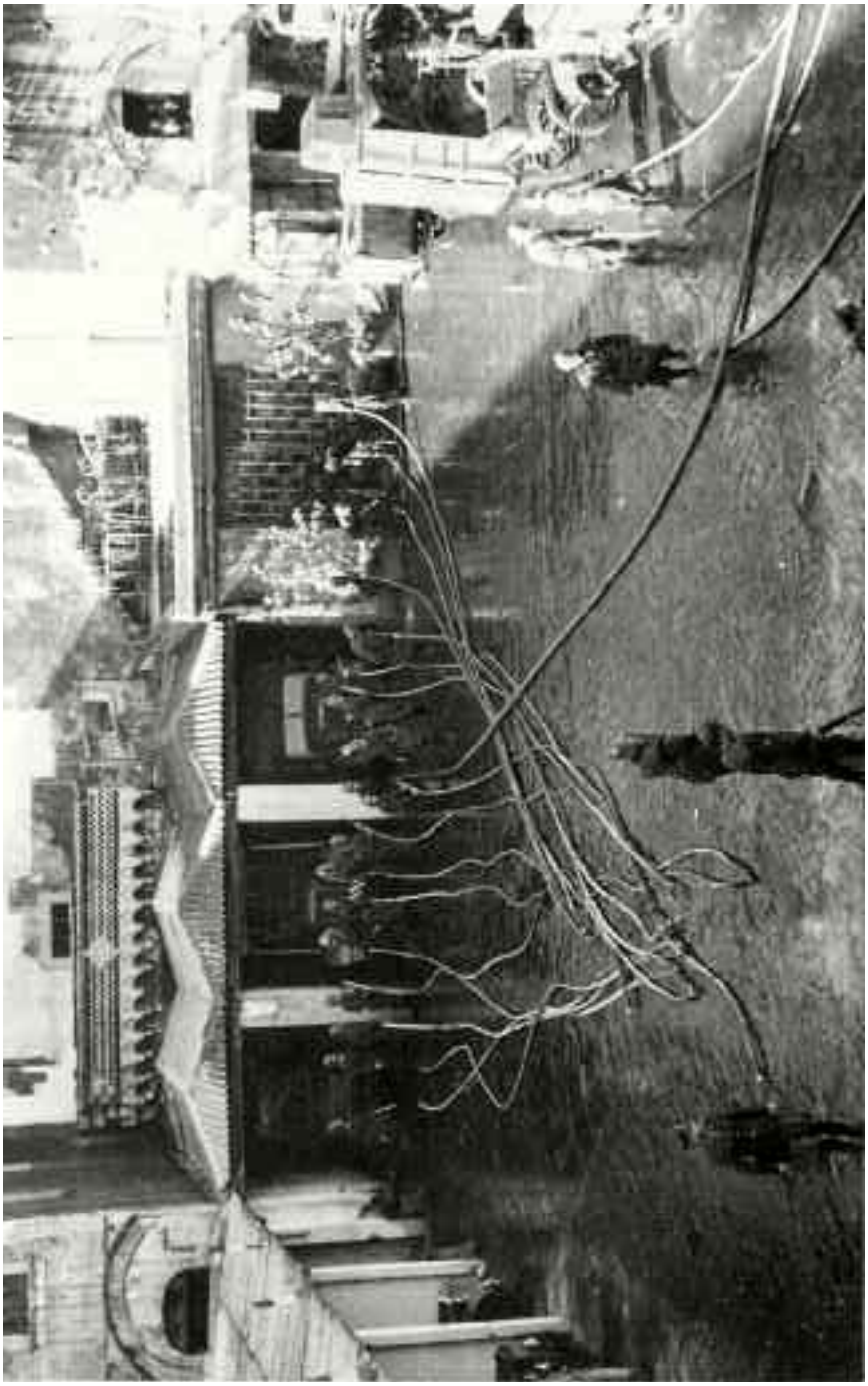

Catania Via Landolina - Cortile della Caserma dei Vigili del Fuoco - 1955

Roma 14 maggio 1934 - Da SX 1° AMADIO Santo, 4° CACCIAGUERRA Domenico, 5° SETTEMBRINO Gaetano

Catania Caserma di Via Landolina - Fotografia scattata tra il 1940 ed il 1942

Catania Caserma di Via Landolina - Fotografia scattata tra il 1940 ed il 1942

Catania Caserma di Via Landolina - Fotografia scattata tra il 1940 ed il 1942

STORIA ARDIMENTOSA DEL 22° CORPO

# Questi sono i vigili del fuoco

*Vegliano in cento su tutta la provincia: dovrebbero essere almeno il doppio*

STORIA

# Questi s

## *Vegliano in cento s*

I tristi giorni dell'invasione della Sicilia. Le truppe alleate conquistano Catania e cercano subito, tra gli edifici meno danneggiati dai bombardamenti aereo-navali, dei tetti per acquartierarsi. Un reparto britannico occupa la caserma del 22° Corpo dei vigili del fuoco, in via Landolina, costringendo i vigili stessi — che sotto l'infuriare delle incursioni erano rimasti al loro posto con grande coraggio e abnegazione — in alcune stanzette.

Nel vasto cortile, un tempo chiostro silenzioso delle suore benedettine della chiesa di San Placido, gli invasori fecero turbinare i loro mezzi di guerra, facendo sloggiare autopompe gru e tutta l'attrezzatura necessaria in caso di sciagure. I vigili furono costretti a far buon viso a quel prepotente «gioco» e, alla meglio, nei pochi metri lasciati a loro disposizione, ammassarono i loro automezzi compiendo sacrifici e rinunce pur di non privare la città del servizio di soccorso. Finalmente gli alleati (forse non dissero neanche grazie) si decisero a sloggiare lasciando nella caserma, nelle stanze e nei reparti da loro occupati una scia grigia di cenere: prima d'allontanarsi, con spirito vandalico, avevano dato fuoco a tutto il materiale storico custodito negli uffici e negli archivi e attraverso i quali palpitavano la storia e le gesta dei vigili del fuoco di Catania fin dal tempo in cui si chiamavano ufficialmente «pompieri» ed erano alle dirette dipendenze del Comune.

## Due medaglie

Di tante lotte e di tanti servizi resi alla città rimase solo qualche documento. Attaccato a una parete, nell'ufficio del comandante, gli invasori lasciarono intatta una massiccia cornice con il diploma della medaglia d'argento al valore civile concessa al «Corpo dei pompieri di Catania» dal governo «per l'opera svolta nell'occasione del terremoto del 28 dicembre 1908 in Calabria e Sicilia».

Questo diploma e qualche altro documento miracolosamente sfuggito al vandalismo degli invasori (e oggi custodito presso il museo nazionale del Corpo dei Vigili del fuoco) furono le sole cose che i vigili poterono salvare allorchè l'ultimo straniero lasciò la caserma. Ben poco, ma già

Catania "*La Sicilia*" del 10 agosto 1957

# Caserma Centrale di Via Cesare Beccaria Catania

Nel mese di Agosto del 1963 la Caserma Centrale da Via Landolina è stata trasferita in Via Cesare Beccaria, 31 in edifici molto più spaziosi appositamente progettati per ospitare la Ceserma VV.F. e contestualmente è stata restituita, alla disponibilità del Comune, la vecchia Caserma di Via Landolina.

L'inaugurazione della nuova "*Sede Centrale*" di Via Beccaria è avvenuta il 6 dicembre 1964.

Alla cerimonia di inaugurazione erano presenti le massime Autorità cittadine e un numerosissimo pubblico che ha assistito al Saggio Tecnico professionale al Castello di manovra.

"***Per l'inaugurazione della nuova Caserma - I Vigili del Fuoco all'insegna del brivido***" ("*Espresso Sera*" lunedì-martedì 7-8 dicembre 1964).

L'apprezzamento per la cerimonia e l'esercitazione che è seguita alla benedizione dei locali sono testimoniati dai numerosi articoli di giornale pubblicati e, in particolare, dall'articolo dell'importante quotidiano di Catania e della Sicilia Orientale "*La Sicilia*" del 7 dicembre 1964. "*Solenne inaugurazione per la Festa di Santa Barbara - Una moderna e funzionale Caserma per il Corpo dei Vigili del Fuoco*".

Con l'occasione di ricorda l'apprezzamento formulato con la nota del 15 dicembre 1964 dall'Ispettore Generale dei Vigili del Fuoco dell'VIII Zona con sede a Palermo ing. Pietro AJOVALASIT, il quale si è complimentato "*... per la riuscita manifestazione e per lo spirito con cui, sotto le Sue direttive l'Ufficiale dr. Pirrone, il personale tutto si è prodigato*".

Con il passare degli anni le crescenti esigenze, dovute al significativo aumento del numero degli interventi, ha reso necessario aquisire nuovi locali e ristrutturare la Caserma di Via Beccaria; a tal fine nel 1998, grazie ai fondi stanziati dalla Provincia Regionale, Presieduta dal Commissario Straordinario dott. PENNISI, già Intendente di Finanza di Catania, sono stati eseguiti importanti lavori di ristrutturazione dell'edificio adibito a camerate e relativi servizi igienici del personale. Successivamente nel 2001 sono iniziati importanti lavori, anche questi con fondi della Provincia Regionale, per l'adeguamento sismico dell'intero plesso che comprende sei edifici.

Presente il generale capo del Corpo

Domani i Vigili del fuoco inaugurano la nuova caserma

Nel quadro della solenne cerimonia una esibizione acrobatica

Espresso Sera del 5-6 dicembre 1964 pag. 4

CT 6 dicembre 1964 inaugurazione Caserma Via C. Beccaria 31 - 1° a sx. Tromb. RUSSO Salvatore ultimo a dx Brig. CIPOLLA A.

CT 6 dicembre 1964 inaugurazione Caserma Centrale Via C. Beccaria 31 in divisa da sx Comandante ing. SARULLO Francesco, S. Ten. BELLUOMO S. e Cap.. TOMASELLI G. - accanto la scala con occhiali dott. ZIZZO Agatino stimatiss. giornalista de "*La Sicilia*".

Catania 6 dicembre 1964 inaugurazione Caserma Centrale Via Cesare Beccaria 31 - Foto Famiglia MAUGERI Giovanni
pr. fila da sx: Uff. G. Tomaselli, M.llo A. Messina,Vigg. A Marletta, S. Ventimiglia, L. Mirabile, R. Barbagallo, P. Di Dio, G. Maugeri,

Catania 6 dicembre 1964 inaugurazione Caserma Centrale Via Cesare Beccaria 31 - Foto Famiglia MAUGERI Giovanni

Catania 6 dicembre 1964 inaugurazione Caserma Centrale Via Cesare Beccaria 31

Catania 6 dicembre 1964 inaugurazione Caserma Centrale Via Cesare Beccaria 31

Catania 6 dicembre 1964 inaugurazione Caserma Centrale Via Cesare Beccaria 31 - Foto Famiglia DE SIMONE Luigi

Catania 6 dicembre 1964 inaugurazione Caserma Centrale Via Cesare Beccaria 31 - Foto Famiglia MAUGERI Giovanni

Catania 6 dicembre 1964 inaugurazione Caserma Centrale Via Cesare Beccaria 31 - Foto Famiglia DE SIMONE Luigi

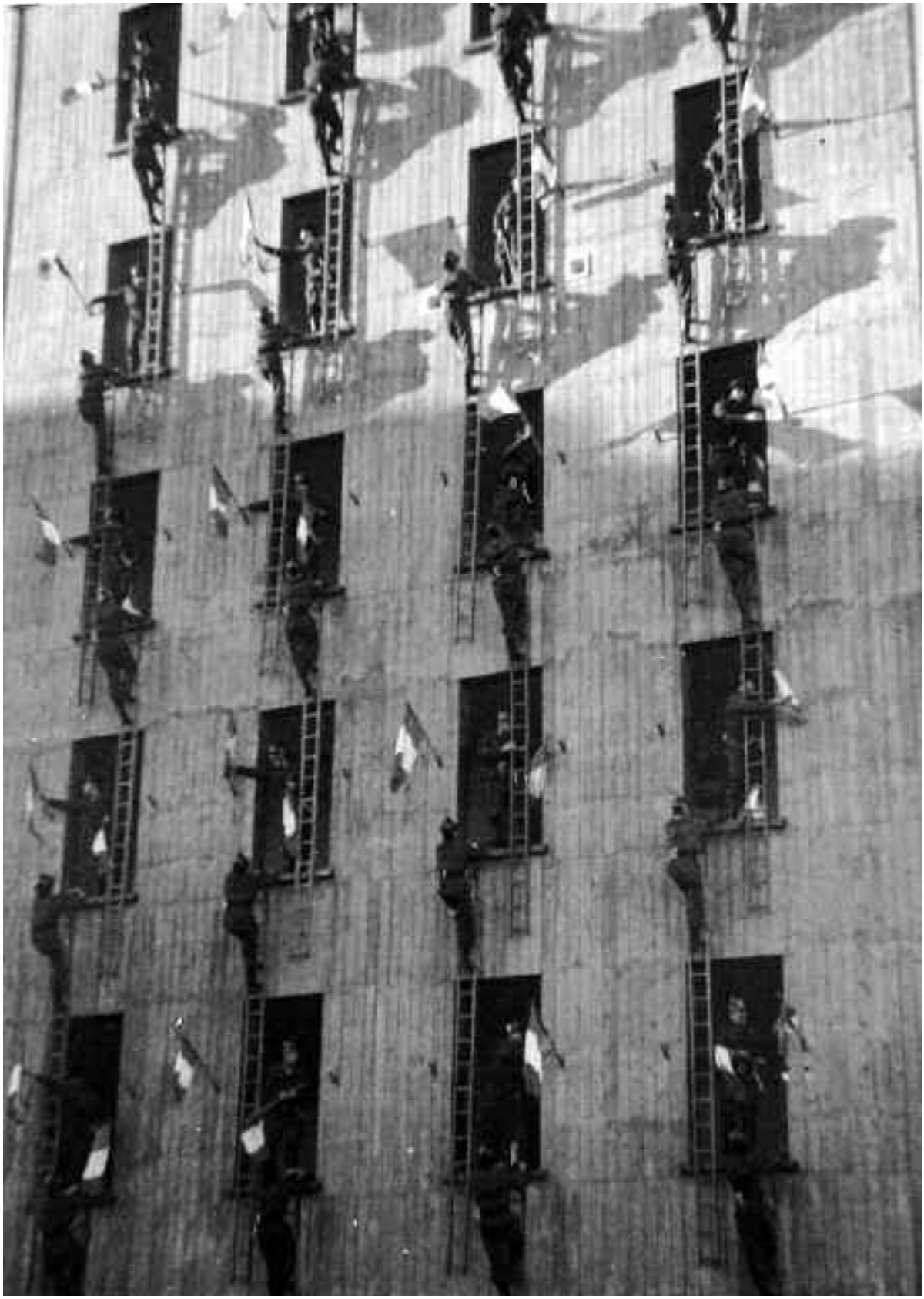

Catania 6 dicembre 1964 inaugurazione Caserma Centrale Via Cesare Beccaria 31 - Foto Famiglia DE SIMONE Luigi

Catania 4 dicembre 1986 da sx ing. G. FUNDARÒ, ing. N. VENUTI, ing. C. MURGIA, Com.te ing. L. PILATO
Uff. BELLUOMO, ing. A. COMELLA, ing. S. SPANÒ

Catania 16 novembre 2005 - Ufficio ing. Andò DA ing. Francesca GUIDO, C.T.A.E. ing. Vincenzo ANDÒ, DA ing. Sebastiano ROTTA

## Distaccamento Aeroporto

Il servizio di Prevenzione Incendi presso l'Aeroporto di Catania è iniziato il 21 gennaio 1954 con servizio a termine dalle ore 7 alle ore 17 di ogni giorno. Tale servizio è stato disposto con O.d.G. n. 5 del 20 gennaio 1954.

...

Dopo diversi anni di sospensione del servizio antincendi, negli anni tra il 1976 e il 1982 presso l'Aeroporto Fontanarossa furono costruiti appositi locali per ospitare la Caserma dei Vigili del Fuoco e, con disposizione Ministeriale, nel 1982, il servizio antincendi fu ripristinato con un presidio fisso e continuativo (h 24).

La Sede dei Vigili del Fuoco dell'Aeroporto Fontanarossa è stata inaugurata il 4 dicembre 1982.

Il Distaccamento è tutt'oggi operativo.

## Distaccamento cittadino di Catania Nord

Il Distaccamento di Città, Catania Nord, con Sede in Via San Luca Evangelista s.n.c. zona San Giovanni Galermo, è stato attivato il 6 aprile 2016; i lavori di costruzione sono iniziati nel 2009.

Il Distaccamento è tutt'oggi attivo.

## Distaccamento cittadino Catania Sud

Il Distaccamento, con sede nella XIII Strada della Zona Industriale di Catania, è stato attivato nel luglio del 1999. L'edificio di nuova costruzione è stato reso disponibile dall'A.S.I. (Area Sviluppo Industriale di Catania), adattandolo alle esigenze del Distaccamento. L'inaugurazione dei locali è avvenuta il 4 dicembre 1999.

Il Distaccamento è tutt'oggi attivo.

## Centro Polifunzionale

La crescente e pressante necessità di formazione del personale VV.F. e i nuovi impegnativi compiti di formazione esterna attribuiti al Corpo, previsti dalla Legge, hanno reso improcrastinabile la realizzazione di locali da destinare a tale scopo.

Già dal 1998 è stata individuata e successivamente acquisita l'area dove attualmente sorge il centro polifunzionale la cui progettazione e realizzazione hanno richiesto tempi considerevoli. I nuovi locali, con sede a Catania Via San Giuseppe La Rena s.n.c., sono stati inaugurati il 25 febbraio 2012 alla presenza del Capo Dipartimento e dei vertici nazionali dei vigili del fuoco.

Il Polifunzionale è tutt'oggi attivo.

## *Nucleo Elicotteri Vigili del Fuoco di Catania*

Il Nucleo Elicotteri dei vigili del fuoco di Catania ha iniziato ad operare alla fine del 1982 in locali provvisori individuati nella sede del distaccamento aeroportuale.

Gli elicotteri in dotazione, nel 1982, erano gli AB 206 B Jet Ranger III della Augusta di potenza effettiva di 318 cv. e peso massimo consentito trasportabile pari a Kg. 1.450. Tali elicotteri possono raggiungere una velocità massima di 120 nodi con autonomia di tre ore di volo oltre 30' di riserva e trasportano 5 persone compreso il pilota.

Il 28 luglio 1987, presso il Nucleo Elicotteri dei Vigili del Fuoco Catania Fontanarossa, si è svolta la cerimonia di consegna degli elicotteri tipo AB 204 dismessi dalla Marina Militare e acquistati dal Corpo Nazionale dei Vigili del Fuoco.

Il 15 luglio 2000 il Reparto Volo è stato trasferito nella nuova sede, appositamente realizzata, posta a circa 100 mt. dal distaccamento aeroportuale. I nuovi locali sono stati inaugurati il 17 marzo 2001 alla presenza del Ministro dell'Interno e dei vertici del Corpo Nazionale dei vigili del fuoco.

Il Nucleo Elicotteri è tutt'oggi attivo.

Inaugurazione del Nucleo Elicotteri - Catania 17 marzo 2001

Inaugurazione del Nucleo Elicotteri - Catania 17 marzo 2001
L'Ufficiale Vincenzo ANDÒ Comanda il Reparto schierato per gli onori al Sig. Ministro dell'Interno

Inaugurazione del Nucleo Elicotteri - Catania 17 marzo 2001 - da dx in borghese. ing. Saluzzo, ing. Franco, geom. Giannotta, ing. Sgroi, ing. Comella, ing. Colcerasa, ing. Spanò, ing. Fundarò, ing. Gugliotta S. Uff. Rapisarda, ing. Andò (in divisa), Com.te ing. C. MURGIA, personale del Nuleo Elicotteri.

# Casermetta "*Porto*" - Distaccamento Porto

Con Decreto Prefettizio n. 33351 Div. Rag. del 17 giugno 1940 furono requisiti locali da destinare a "*Casermetta Porto*" di proprietà della Direzione Nuove Costruzioni Ferroviarie di Palermo.

La consegna dei locali è avvenuta il 20 giugno 1940 ed in tale data furono distaccati al Porto due Sottufficiali e otto Vigili.

Il 14 giugno 1940 furono assegnati i seguenti mezzi:

- 1 Lancia "*Cometa*"
- Motopompa 1500 Tamini
- Autocarro 15 Ter
- Bicicletta

## *Comandanti del Distaccamento*

| *grado* | *Cognome* | *Nome* | *periodo di comando* | | | |
|---|---|---|---|---|---|---|
| Vig. Sc. | BATTELLO | Salvatore | dal | 6 ottobre 1942 | al | 31 dicembre 1942 |
| V. Brig. | LOMBARDO | Ignazio | dal | 1 gennaio 1943 | al | 31 luglio 1960 |

**22° Corpo Vigili del Fuoco Distaccamento Porto**
Personale in servizio al 23 agosto 1943
Comandante V. Brig. LOMBARDO Ignazio

| | | | | | |
|---|---|---|---|---|---|
| Vig. Scelto | CANTONE | Giovanni | Vig. Vol. | VOLPE | Corrado |
| Vig. Vol. | GERMAN | Giacomo | Vig. Vol. | VITALE | Carmelo |
| Vig. Vol. | PUGLISI | Agostino | Vig. Vol. | COSTANZO | Giacomo |
| Vig. Vol. | NANIA | Mario | Vig. Vol. | TROMBETTA | Santo |
| Vig. Vol. | BONINA | Francesco | Vig. Vol. | GERMANÒ | Francesco |
| Vig. Vol. | TORRISI | Concetto | | | |

Festa di Santa Barbara - Catania 6 dicembre 1942 Distaccamento Porto

Festa di Santa Barbara - Catania 6 dicembre 1942 Distaccamento Porto

Alla alla fine del secondo conflitto mondiale il Distaccamento fu soppresso.

## *Ordine del Giorno dell'8 gennaio 1947 n. 1*

**Oggetto:** Locali Distaccamento Porto.

Per il momento e fino a quando non saranno resi efficienti i mezzi nautici ed i locali del Distaccamento Portuale dispongo che il sottoelencato personale presti servizio al Porto ed accudisca ai lavori occorrenti per la rimessa in efficienza dei due natanti e a quelli necessari all'accasermamento temporaneo.

Si affida alla iniziativa ed al buon senso del V. Brig. LOMBARDO Ignazio, Capo Distaccamento, il rapido ripristino della operatività del Distaccamento.

**F.to Il Comandante dott. ing. F. SARULLO**

Il 4 dicembre 1949, nel piazzale del Porto adiacente il Distaccamento, alla presenza del Prefetto Rodolfo BIANCOROSSO, del Sindaco, dell'Arcivescovo e di tutte le Autorità civili e militari è stata inaugurata la nuova Caserma Porto dei Vigili del Fuoco.

Dopo la Messa, celebrata da padre SERRANO è stato consegnato lo Stendardo al Corpo, benedetto da Monsignor BENTIVOGLIO, sul quale il Prefetto, a nome del Ministro dell'Interno ha appuntato la Medaglia d'Argento al Valor Civile, conferita al 22º Corpo Vigili del Fuoco per l'attività svolta nel periodo 1940/43.

"*Dopo la consegna della medaglia i vigili hanno svolto delle interessantissime ed emozionanti esercitazioni che sono state vivamente applaudite*".

Sede del Distaccamento Porto (foto 1948/49)

Catania Distaccamento Porto anni 50 - da dx 1° DE SIMONE 2° LOMBARDO

## *Distaccamento di Acireale*

L'istituzione del Distaccamento VV.F. di Acireale risale al 1943 infatti, con Decreto Prefettizio n. 10328 Div. Rag. del 6 marzo 1943 furono requisiti i locali siti in Corso Savoia 200, primo piano, di proprietà del Sig. Giuffrida Venerando.

Per il ricovero dei mezzi e delle attrezzature, si rese necessario requisire ulteriori locali con Decreto Prefettizio n. 13134 Div. Rag. del 9 aprile 1943, già adibiti ad autorimessa, di proprietà del Sig. Giuffrida Angelo di Alfio, siti in Acireale in Via Nazionale n. 8.

Dopo tali requisizioni ed i relativi lavori di adattamento a Caserma dei VV.F., nonchè il trasferimento di mobilio ed attrezzature, il 14 giugno 1943, con O.d.G. nr. 243 fu ufficialmente istituito il Distaccamento di Acireale e distaccato il personale:

**Distaccamento di Acireale**
Personale in servizio dal 14 giugno 1943
***Comandante del Distaccamento Vigile CACCIAGUERRA Domenico***

| **Vigili** | | | | | |
|---|---|---|---|---|---|
| SCUTO | DI MAURO | DI BLASI Salvatore | GEMMELLARO | TROVATO | FALSAPERLA |
| MARTORI | STELA | CARCACI | DI BLASI Nicolò 2° | CALDAIA | MARLETTA Agost. |
| GAROZZO Paolo | LITRICO Santo | PUGLISI Santo | GAMBINO G. | | |

Il 12 gennaio 1944 il Distaccamento fu soppresso ed i locali derequisiti.

...

Dopo 39 anni, il 15 marzo 1983 fu emanato il Decreto di istituzione del presidio dei Vigili del Fuoco ad Acireale.

I locali da destinare a Distaccamento furono individuati in un basso fabbricato sito in Acireale Via delle Terme 181; dopo vari lavori di adattamento i locali furono occupati nel maggio 1985 e inaugurati il 12 ottobre 1985.

Successivamente, completati i lavori di costruzione della nuova sede, appositamente progettata, il 24 giugno 2004 il Distaccamento è stato trasferito nei nuovi locali, siti in Acireale Via Lazzaretto s.n.c.; l'inaugurazione dei nuovi locali è avvenuta il 5 giugno 2005.

## *Corpo dei Civici Pompieri di Adrano - Distaccamento di Adrano*

Grazie alla poca documentazione storica, conservata presso il Comune di Adrano, è stato possibile ricostruire parzialmente la storia del Corpo Civico dei Pompieri di Adernò - oggi Adrano.

Il primo importante passo verso la costituzione del Corpo fu fatto nel 1924. Grazie alla sensibilità degli Amministratori comunali, consapevoli dell'importanza del servizio di estinzioni incendi, nella Seduta del Consiglio Comunale n. 115 del 4 maggio 1924 fu deliberato l'acquisto di una autopompa per fronteggiare gli incendi.

**Oggetto:** Acquisto di autopompa per spegnimento incendi.

"*Il Presidente espone: Tutti voi Onor. Colleghi avete constatato come nella stagione estiva di ogni anno nel nostro Comune si sviluppano degli incendi con una certa periodicità impressionante.*

*Nonostante l'opera di Autorità e di privati veramente degna di ammirazione, non sempre è possibile arrestare l'incendio all'inizio per mancanza di mezzi idonei, con danni incalcolabili e con pericoli sempre maggiori.*

*Il Consigliere Cav. CIANCIO Filadelfio, s'è fatto pertanto promotore dell'iniziativa per l'acquisto di un'autopompa con attrezzi che non può non incontrare il nostro favore.*

*Propongo pertanto che si deliberi l'acquisto di tale autopompa delegando all'uopo la Giunta di entrare in trattativa con le Ditte fornitrici di tali macchinari e di procedere all'acquisto.*

*Diversi consiglieri si associano alla proposta del Presidente che messa ai voti viene approvata all'unanimità.*

*Del ché si è redatto il presente verbale*".

Il Presidente A. CHIAVARO.
Il Consigliere anziano F. CIANCIO
il Segretario comunale M. VADALÀ

...

All'acquisto di tale mezzo antincendi seguì, con l'approvazione della Delibera n. 166 del 29 agosto 1928, la costituzione del Corpo dei Civici Pompieri di Adrano.

A tal fine è importante ricordare che la Prefettura di Catania, con nota n. 18.116 del 12 luglio 1926, invitò tutti i Comuni della Provincia a comunicare se fosse operativo il Corpo dei Pompieri.

Il 18 giugno 1928 presso il Corpo Civico dei Pompieri di Catania fu organizzato un Corso di formazione all'attività "*Pompieristica*" alle Guardie Municipali del Comune di Adernò DIOLOSÀ DESTRA Antonino e LO FARO Antonio, che erano stati incaricati del servizio antincendio nel Comune.

A tale provvedimento seguì l'assicurazione contro gli infortuni sul lavoro degli appartenenti al Corpo dei Pompieri; tale assicurazione, testimonia la grande attenzione per la sicurezza, la serietà e la lungimiranza degli Amministratori del Comune di Adernò.

"*Verbale di deliberazione del podestà del Comune di Adernò del 25 agosto 1928*

***Oggetto:*** *Assicurazione di 3 agenti in servizio da pompieri.*

*Il podestà del Comune di Adernò Sig. Cav. Uff. Pietro CIANCIO assistito dal Segretario Comunale Sig. Mariano VADALÀ*

*Visto che le funzione di pompieri e fino all'approvazione del regolamento opportunamente deliberato, sono state e continuano a disimpegnarsi dalle GG.MM. LO FARO Antonino e DIOLOSÀ DESTRA Antonino e dal caposquadra della M.V.S.N., attualmente in servizio presso questo Comune VALASTRO Vincenzo.*

*Considerato che onde evitare al Comune ogni onere in caso di sinistri, è opportuno accendere a loro favore assicurazione con la cassa nazionale per gli infortuni sul lavoro.*

*Tenute presenti le trattative svolte a conclusione delle quali si è stabilito che il Comune debba pagare per l'assicurazione dei tre pompieri suddetti, fino al 31 dicembre 1928, lire 249,50.*

*Con atto di Giunta Delibera:*

*Stipulare il contratto di assicurazione come sopra indicato con la Cassa Nazionale di Assicurazione e pagarsi il premio stabilito in lire 249,50 da prelevarsi dal fondo stanziato all'articolo 86 del bilancio del corrente esercizio*".

Il Comando del Corpo, che alla sua istituzione era stato affidato al Comanante delle Guardie Municipali, con Ordine del Commissario Prefettizio del 15 maggio 1930, fu affidato all'ing. Angelo PIGNATARO.

Alla fine del 1930 il Comando del Corpo fu affidato Sig. COSTANZO Domenico il quale, come si evince

dal verbale di trasferimento dei mezzi e delle attrezzature, dal Comune di Adrano alla Provincia di Catania, per effetto della Legge n. 2472 del 10 ottobre 1935, lo mantenne fino a data successiva al 14 marzo 1936.

**Corpo Civici Pompieri di Adrano**

Personale in servizio dal 1929

| Cognome | Nome | Luogo e data di nascita | data assunzione in servizio | Nomina a Pompiere |
|---|---|---|---|---|
| LO FARO | Antonino | Adrano il 17 febbraio 1883 | 7/9/1928 | Del.ne n. 14 del 26/1/1929 |
| DIOLOSÀ DESTRA | Antonino | Adrano il 9 giugno 1893 | 7/9/1928 | Del.ne n. 14 del 26/1/1929 |
| VALASTRO | Vincenzo | Adrano l'8 maggio 1894 | 7/9/1928 | |
| LAUDANI | Giuseppe | Adrano il 24 maggio 1901 | 9/3/1929 | Del.ne n. 263 del 22/6/1929 |
| CUTTONE | Giuseppe | Adrano il 30 ottobre 1901 | 9/3/1929 | Del.ne n. 263 del 15/5/1930 |
| NICOLOSI | Antonino | San Giorgio Canavese il n.d. | 21/4/1930 | Del.ne n. 50 del 15/5/1930 |

Le prime divise per i Pompieri di Adrano furono acquistate con "*Verbale di deliberazione del podestà del Comune di Adernò del 12 aprile 1929 - Oggetto: manifattura di una divisa da pompieri*".

I primi "*20 fregi dorati per bavero e 10 fregi dorati per berretto per il corpo dei pompieri*" furono acquistati dal Comune di Adrano con ordine numero 726 del 13 marzo 1929 e inviati al Corpo con nota del 19 marzo 1929 dalla Ditta FIAT Sez. Applicazioni Industriali.

Con il transito del Corpo dei Pompieri di Adrano alle dipendenze del Comando Prov. Pompieri di Catania, avvenuto a seguito del R.D.L. 2472/1935 che poneva i Pompieri di tutta Italia alle dipendenze del Ministero dell'Interno, anche i mezzi e materiali di cui disponeva il Corpo passarono nella disponibilità del Comando Provinciale Pompieri.

Alla presa in consegna dei beni, avvenuta il 14 marzo 1936, erano presenti il Dott. Michele Fiscella, l'ing. Pignataro Angelo, l'ing. Attardi Giuseppe (Comandante Prov. Pompieri di Catania) e il Pompiere Domenico Costanzo.

I mezzi, le attrezzature ed i materiali di cui disponeva risultano dall'inventario fatto di cui allelenco che segue:

- nr. 1 macchina autoinnaffiatrice Fiat 603 "*appena mediocre*"

**Materiale di magazzino:**

- nr. 13 chiavi fisse assortite; nr. 1 decalimit, nr. alza valvole, nr. 1 imbuto per olio, nr. 1 martello d'ottone, nr. 1 ginebalcino, nr.3 tubi da 70 m/m., nr. 2 tubi da 40 m/m., nr. 1 biforca da riparare, nr. 1 lancia Italia da 70 m/m., nr. 4 pezzi da riduzione 70 – 45, nr. 3 coppie di raccordi Italia da 45, nr.1 lancia da 45 (da aggiustare), nr. 1 paracurve, nr. 1 reggitubi, nr. 1 scala italiana a 4 elementi di cui quello di base rotto ed altro da riparare, nr. 1 scala a ramponi, nr. 4 maschere con attacco a tubo corrugato, nr. 4 filtri per dette.

**Materiale da casermaggio**

- nr. 5 cinturoni di cuoio;
- nr. 5 picozzini;
- nr. 5 elmi di cuoio per pompiere;
- nr. 1 elmo di cuoio per comandante.

**Materiale ricambio per autoinnaffiatrice:**

- nr. 3 fogli di balestra;
- nr. 1 ruota di scorta;
- nr. 2 estintori di cui 1 scarico;
- nr. 2 picconi;
- nr. 2 badili.

Come detto, con la Legge 2472 del 10 ottobre 1935 il Corpo Civico dei Pompieri di Adrano passò alle dipendenze del Comando Provinciale dei Pompieri di Catania e successivamente con la Legge 333/39, modificata dalla Legge n. 1570 del 27 dicembre 1941, divenne Distaccamento del 22° Corpo Vigili del Fuoco di Catania.

**22° Corpo Vigili del Fuoco Distaccamento di Adrano**
Personale in servizio al 23 agosto 1943
Comandante V. Brig. LO FARO Antonio fino al 23 agosto 1943
V. Comandante Sottuff. CIPOLLA Antonino

| | | | | | |
|---|---|---|---|---|---|
| Vig. Perm. | NICOLOSI | Antonino | Vig. Perm. | COTTONE | Giuseppe |
| Vig. Perm. | LAUDANI | Giuseppe | Vig. Perm. | DIOLOSÀ DESTRA | Antonino |
| Vig. Vol. | SPITALERI | Gaetano | Vig. Vol. | PARATORE | Giuseppe |
| Vig. Vol. | CIRALDO | Alfio | Vig. Vol. | SANGIORGIO | Pietro |
| Vig. Vol. | SANTANGELO | Nicolò | Vig. Vol. | DI BLASI | Nicolò |
| Vig. Vol. | AUTERI | Luigi | | | |

Fino al 15 giugno 1940, a Catania e Provincia erano operativi esclusivamente i Distaccamenti di Adrano e Caltagirone. Il Corpo dei Pompieri di Adrano, dopo il Corpo di Catania è il più antico della Provincia di Catania.

...

Fino a marzo 1936 i locali in uso al Corpo, di proprietà del Comune, erano ubicati in Piazza S. Agostino ed erano costituiti da un vano al piano terra e da un piccolo ammezzato "*per il Corpo di Guardia*"

Il 4 dicembre 1950 il Distaccamento è stato trasferito nella nuova sede di Via Duca di Misterbianco, 56; sempre in tale data è avvenuta l'inaugurazione dei locali; contestualmente al Comandante del Distaccamento è stata consegnata la Bandiera, donata dalla cittadinanza tramite il comitato cittadino appositamente costituito.

Negli anni sono stati eseguiti diversi lavori di manutenzione ordinaria della sede di Via Duca di Misterbianco che tutt'oggi ospita i Vigili del Fuoco.

## *Comandanti del Corpo Civico - Comandanti del Distaccamento*

| *grado* | *Cognome* | *Nome* | *periodo di comando* | | | |
|---|---|---|---|---|---|---|
| Comandante | GG.MM. | | dal | 29 agosto 1928 | al | 14 maggio 1930 |
| ing. | PIGNATARO | Angelo | dal | 15 maggio 1930 | al | 31 dicembre 1930 |
| | COSTANZO | Domenico | dal | 1 gennaio 1931 | al | succ. marzo 1936 |
| V. Brig. | LO FARO | Antonio | dal | n.d. | al | 23 agosto 1943 |
| Sottuff. | CIPOLLA | Antonino | dal | 31 luglio 1943 | al | settembre 1943 |
| Vig. Scelto | COTTONE | Giuseppe | dal | settembre 1943 | al | 30 aprile 1952 |
| Brig. | FAVAZZA | Francesco | dal | maggio 1952 | al | n.d. |
| n.d. | n.d. | n.d. | dal | n.d. | al | n.d. |
| C.R. | CIRALDO | Alfio | dal | n.d. | al | 29 aprile 1982 |
| C.R.E. | STIMOLI | Giuseppe | dal | n.d. | al | a tutt'oggi |


- Documentazione sfusa anni vari consultata presso il Comune di Adrano
- Coraggio e Previdenza anno 1932
- Documentazione varia presso l'Archivio del Comandfo Provinciale dei Vigili del Fuoco di Catania

Adrano 4 dicembre 1950

Adrano 4 dicembre 1950

Adrano 4 dicembre 1950

Adrano 4 dicembre 1950

## *Corpo dei Civici Pompieri di Caltagirone - Distaccamento di Caltagirone*

Dai pochi documenti presenti presso l'Archivio del Comando Prov. VV.F. di Catania risulta che il Comune di Caltagirone ha istituito il Corpo dei Pompieri nel 1928.

Con l'emanazione del R.D.L. 2472 del 1935 il Corpo Municipale di Caltagirone passò alle dipendenze del Comando provinciale dei Pompieri di Catania, conseguentemente cambiò denominazione da: "*Corpo dei Pompieri Municipali di Caltagirone*" a "*Distaccamento Pompieri di Caltagirone*".

Le esigenze pressanti di aumentare il personale in servizio a Caltagirone e di potere disporre di maggiori spazi per gli automezzi e le attrezzature, indusse il Comando Provinciale, che nel frattempo aveva cambiato ulteriormente denominazione in "*22° Corpo Vigili del Fuoco*" ad acquisire nuovi locali per il Distaccamento di Caltagirone che furono presi in consegna l'1 luglio 1940.

La nuova Sede del Distaccamento di Caltagirone era ubicata in Via Principessa Maria Josè 69 e tali locali sono stati mantenuti fino agli anni 80.

...

È importante evidenziare che **fino alla data del 4 maggio 1940, a Catania e Provincia,** oltre alla Caserma Centrale di Catania, **erano operativi solo i Distaccamenti di Adrano e Caltagirone**.

...

Per le esigenze connesse allo stato di guerra, per ordine della Direzione Generale dei Servizi Antincendi del Ministero dell'Interno, sempre alle dipendenze del 22° Corpo Vigili del Fuoco Catania, fu costituita e dislocata a Caltagirone la Centuria Mobile dei Vigili del Fuoco il cui Comando fu affidato all'Ufficiale geom. MANCUSO, già Comandante del Corpo dei Civici Pompieri di Caltagirone.

Per l'alloggiamento del personale, con Decreto Prefettizio n. 12318 del 24 marzo 1943, fu requisito un terreno e successivamente con Decreto Prefettizio n. 13133 dell'8 aprile 1943 fu requisito un locale che fu adibito a Caserma della Centuria Mobile dei Vigili del Fuoco del 22° Corpo.

Tale Centuria Mobile, costituita in aggiunta al Distaccamento dei Vigili del Fuoco di Caltagirone, fu soppressa il 17 febbraio 1944.

I Comandanti del Corpo Civico e successivamente del Distaccamento dei Vigili del Fuoco di Caltagirone sono stati i seguenti:

| ***grado*** | ***Cognome*** | ***Nome*** | ***periodo di comando*** | | | |
|---|---|---|---|---|---|---|
| Ufficiale | MANCUSO | Nicolò | dal | 1928 | al | 4 giugno 1940 |
| Sottuff. | VACIRCA | Antonino | dal | 5 giugno 1940 | al | 29 settembre 1943 |
| Maresciallo | GUGLIUZZA | Cav. Giuseppe | dal | 30 settembre 1943 | al | 9 agosto 1964 |
| Maresciallo | FONDACARO | Serafino | dal | 9 agosto 1964 | al | 8 settembre 1969 |
| Maresciallo | CANNIZZO | Giacomo | dal | 9 settembre 1969 | al | 12 dicembre 1975 |
| Capo Reparto | ALBERGHINA | Lorenzo | dal | 13 dicembre 1975 | al | 11 gennaio 1980 |
| Capo Reparto | LO BIANCO | Giacomo | dal | 12 gennaio 1980 | al | 1 luglio 1992 |

...

Il 3 maggio 1983 sono stati appaltati i lavori per la costruzione della nuova Caserma di Caltagirone in Via Fontanelle, 10 i cui lavori sono stati completati nell'aprile 1986, data in cui il personale si è trasferito nella nuova sede.

...

Desidero ricordare, in particolare, la grande competenza, signorilità ed educazione dell'indimenticabile C.R. ALBERGHINA Lorenzo.

Caltagitone Festa di Sam Giacomo - a sx con giubba a due file di bottoni ed elmo i Pompieri Municipali
fila di sx 3° Pompiere GRASSO Salvatore - foto 1929/1937

Dist. Caltagirone a dx seduto il Comandante GUGLIUZZA -(con bustina) - tutti i VV.F. con bustina - militi dell'UNPA con elmo

Caltagirone - periodo bellico

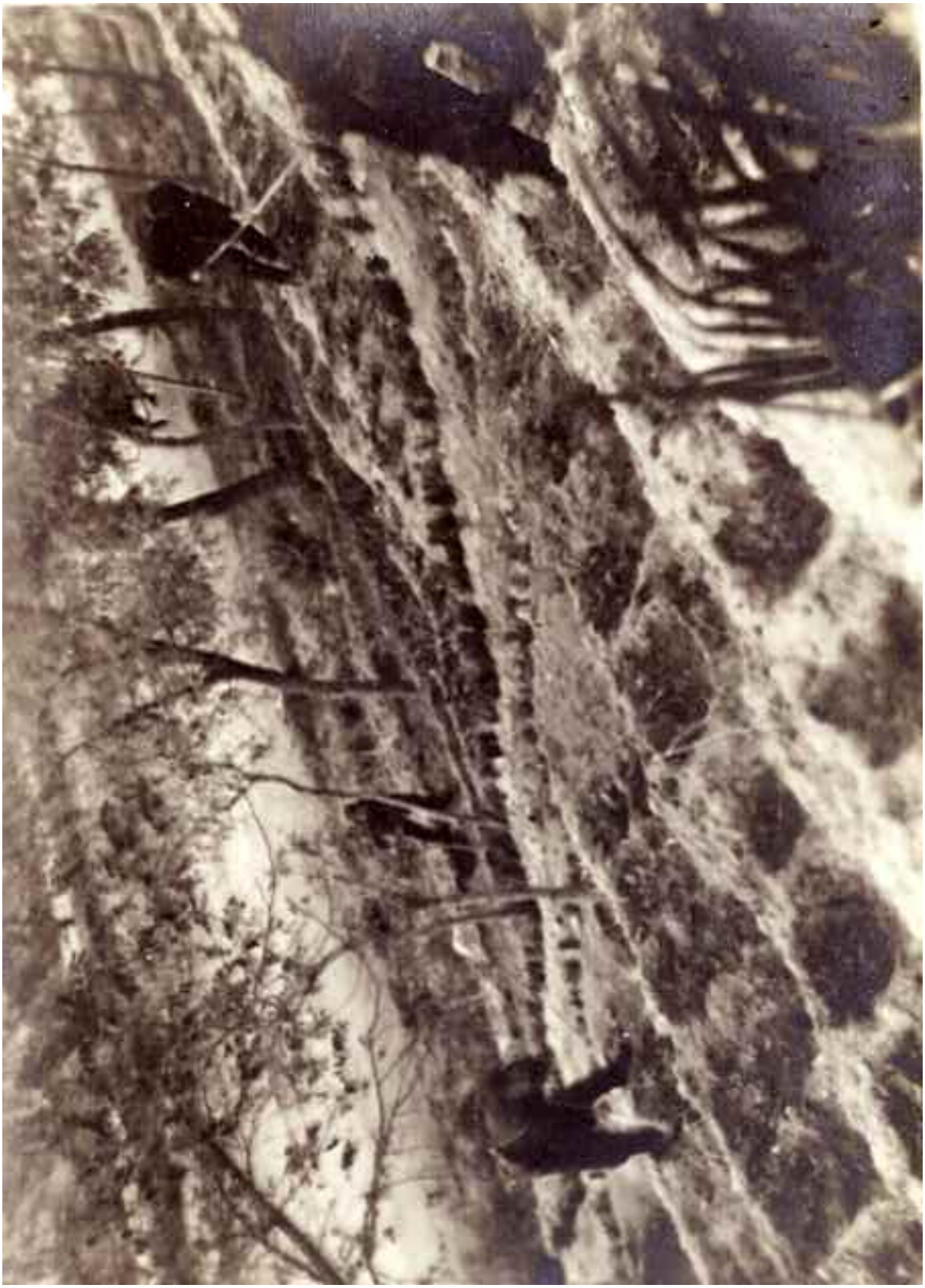

Distaccamento di Caltagirone - orto di guerra

Sede del Dist. Caltagirone dall'1 luglio 1940 al 1986 (foto 1960)

Sede del Dist. Caltagirone dall'1 luglio 1940 al 1986 (foto 1960)

# Distaccamento Riposto

Con Decreto Prefettizio n. 59247 Div. Rag. del 26 dicembre 1941 furono requisiti locali di proprietà del Sig. Siligato Angelo fu Salvatore in Giarre-Riposto Via Impero 137/139 da destinare a Distaccamento dei Vigili del Fuoco. Il Distaccamento "*Giarre-Riposto*" fu istituito il 2 gennaio 1942; il 16 marzo 1942 fu stipulato il contratto di affitto e l'1 aprile 1942 fu inaugurato. Il 3 aprile 1942 il Ministero dell'Interno autorizzò la spesa di £. 7.700 per la sistemazione del Distaccamento.

Con R.D. 12 maggio 1942 n. 974 il Comune di "*Giarre-Riposto*" cambiò denominazione in "*Jonia*".

A seguito di disposizione dell'Autorità Militare Alleata il Distaccamento fu chiuso nell'ottobre 1943 e riaperto il 20 dicembre 1943; fu nuovamente chiuso il 15 aprile 1945.

La sera dell'8 luglio 1950 si verificò un grave incendio a Riposto e il Sindaco con la nota prot. 7450 del 15 luglio 1950 inoltrò istanza al Prefetto di Catania per ottenere la riapertura del Distaccamento dei Vigili del Fuoco a Riposto. A seguito di tale richiesta il 4 dicembre 1952 è stato inaugurato il nuovo distaccamento di Riposto in Via Roma; all'inaugurazione fu presente il Vice Direttore Generale dei Servizi Antincendi.

...

La vecchia Sede di Via Roma, nel agosto 1987 è stata abbandonata ed il Distaccamento è stato trasferito nei locali, da ristrutturare, siti a Riposto Lungomare Edoardo Pantano n. 9 A.

Nel 1991 iniziarono i lavori di ristrutturazione della Sede e si rese necessario spostare temporaneamente il Distaccamento in locali provvisori in Via San Giuseppe nel vicino Comune di Mascali.

Il 26 ottobre 1995, alla presenza di tutta la cittadinanza mascalese, con una imponente e ammiratissima esercitazione, eseguita dal personale del Distaccamento di Riposto e da tutto il personale del turno C di Catania, addestrati e diretti dal CTAE Andò V., i Vigili del Fuoco si sono congedati da quel Comune per rientrare l'1 marzo 1996 nei locali ristrutturati di Riposto Via Lungomare E.Pantano.

### *Comandanti del Corpo Civico - Comandanti del Distaccamento*

| *grado* | *Cognome* | *Nome* | *periodo di comando* | | | |
|---|---|---|---|---|---|---|
| V. Brig. | MARINO | Giovanni | dal | 1 aprile 1942 | al | 31 ottobre 1947 |
| non disp. | non disp. | non disp. | dal | 4 dicembre 1952 | al | non disp. |
| Capo Reparto | GRASSO | Rosario | dal | ant. 1976 | al | 30 marzo 1983 |

Distaccamento di Riposto Via Roma (foto anni '60)
da sx 2° MAUGERI Giov., 3° GIUFFRIDA B., 6° GRASSO R.

Distaccamento di Riposto Via Roma (foto anni 1952)

## *Distaccamento Paternò*

Con Deliberazione n. 884 del 4 luglio 1985 il Comune di Paternò affittò i locali provvisori, da destinare a Distaccamento dei Vigili del Fuoco, al piano terra di edificio per civili abitazioni con accesso da Via Emanuele Bellia 120 e da Via Parini ang. Via Carducci.

Il Distaccamento di Paternò fu operativo dal 1986 e fu inaugurato il 30 ottobre 1987.

Dopo il completamento della nuova sede il personale ed i mezzi nel novembre 2004 sono stati trasferiti in Via Contessa Adelaide, 5.

Il Distaccamento è tutt'oggi attivo.

## Distaccamento Randazzo

Con deliberazione n. 49 del 4 aprile 1949 il Comune di Randazzo, all'unanimità, deliberò di richiedere al Prefetto ed al Comandante del 22° Corpo l'istituzione del Distaccamento a Randazzo.

Il Ministero dell'Interno decretò l'istituzione del Distaccamento solo nel 2010 e lo stesso è stato attivato il 4 ottobre 2010 con Sede in Corso Europa s.n.c..

L'inaugurazione dei locali è avvenuta il 24 luglio 2012 alla presenza del Sig. Ministro dell'Interno prefetto dott.ssa Annamaria CANCELLIERI PELUSO.

Il Distaccamento è tutt'oggi attivo.

## *Distaccamento Vigili del Fuoco Volontari di Maletto*

Il Distaccamento, con sede in Viale Aldo Moro, 73d è stato attivato il 14 ottobre 2000; l'inaugurazione dei locali è avvenuta il 17 marzo 2001. Il Distaccamento è tutt'oggi attivo.

Si ricorda che il Comandante del Distaccamento, dal 2000 è l'Ufficiale Vol. PARRINELLO Giuseppe.

## *Distaccamento Vigili del Fuoco Volontari di Linguaglossa*

Il Distaccamento, con sede in piazza Cappuccini 28/29 è stato attivato il 4 aprile 2008; l'inaugurazione dei locali è avvenuta nel maggio 2008. Il Distaccamento è tutt'oggi attivo.

## *Distaccamento Vigili del Fuoco volontari di Vizzini*

Il Distaccamento, con sede in C.da Conventazzo s.n.c., è stato attivato il 12 aprile 2007; l'inaugurazione dei locali è avvenuta il 28 gennaio 2007. Il Distaccamento è tutt'oggi attivo.

Ordine del Giorno n. 152 del 12 aprile 2007.

# *I Distaccameti nel periodo bellico*

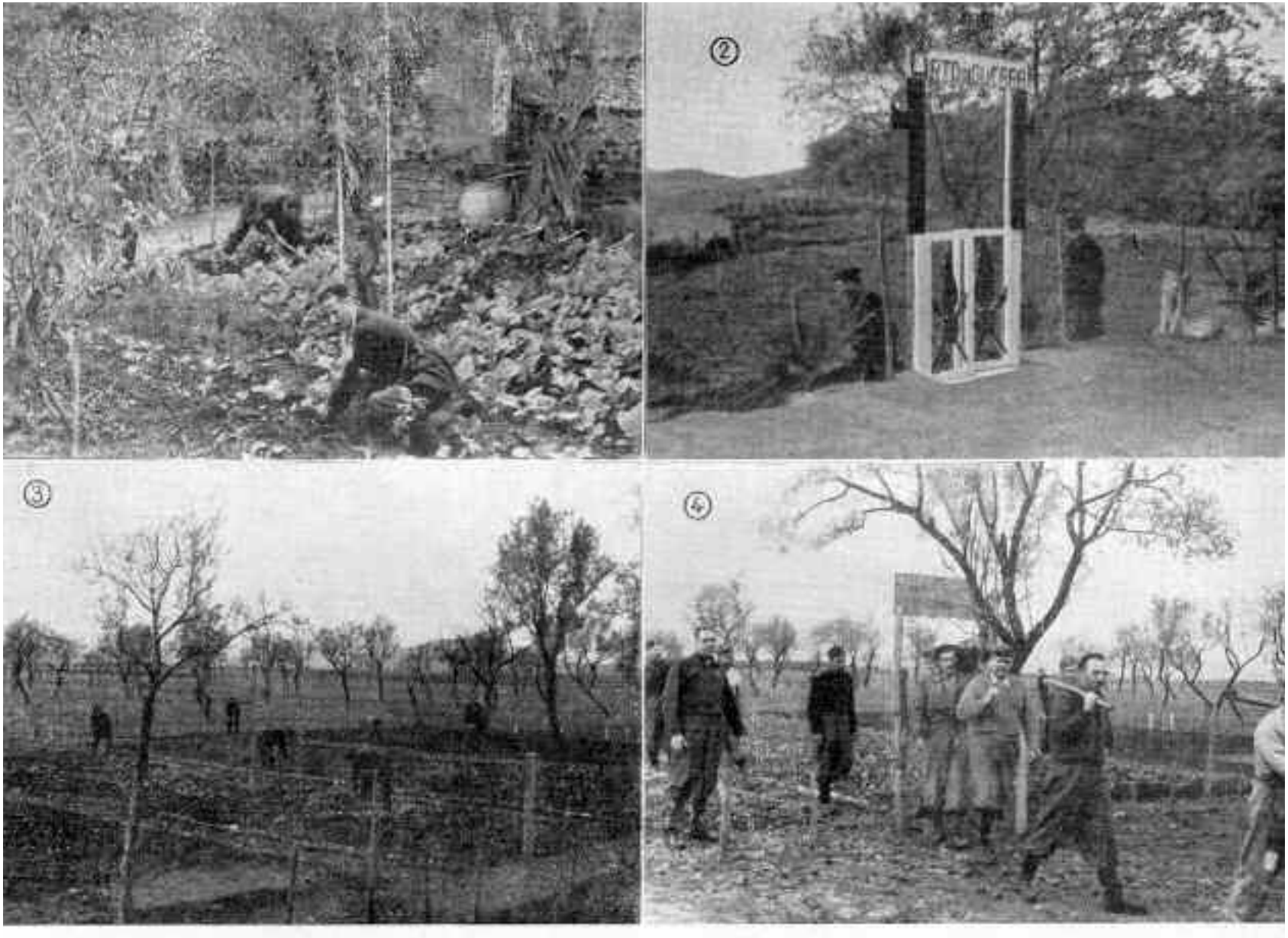

Catania - 22° Corpo dei Vigili del Fuoco

1. Distaccamento Piazza Palestro. - 2. Distaccamento di Caltagirone. - 3. e 4. Distaccamento di Gerbini.

## Distaccamento Acireale

Attivato nel periodo bellico - Vedi pagine precedenti.

## Distaccamento Fornazzo

Con Decreto Prefettizio n. 20764 Div. VF. del 31 maggio 1943 furono requisiti i locali siti in S. Alfio loc. Fornazzo Via Provinciale Milo Linguaglossa 19 di proprietà del Cav. Leotta Salvatore.

Il Distaccamento fu derequisito e soppresso il 12 gennaio 1944.

## Distaccamento Gerbini

Il Distaccamento di Gerbini, presso l'aeroporto (18°) militare 505 "*iniziò a funzionare il 31 marzo 1941*".

Presso il Distaccamento è stato realizzato un orto di guerra seminato a ortaggi e patate.

Il Distaccamento è stato soppresso alla fine del conflitto.

***Comandanti del Distaccamento di Gerbini***

| *grado* | *Cognome* | *Nome* | *periodo di comando* | | | |
|---|---|---|---|---|---|---|
| V. Brig. | SGROI | Concetto | dal | 31 marzo 1941 | al | 30 novembre 1941 |
| M.llo | ASSANELLI | Bonaventura | dal | 1 dicembre 1941 | al | 28 febbraio 1942 |
| Brig. | BONFATTO | Giuseppe | dal | 1 marzo 1942 | al | 30 giugno 1942 |
| Brig. | D'AMICO | Salvatore | dal | 1 luglio 1942 | al | 8 settembre 1943 |

## Distaccamento Grammichele

Con Deliberazione n. 114 del 12 ottobre 1940, del Consiglio di Amministrazione del 22° Corpo Vigili del Fuoco di Catania, fu istituito il Distaccamento VV.F. di Grammichele per il periodo di guerra. I locali di proprietà del Sig. Grosso Gaetano, siti in Grammichele Via Media 19/20A (Via Rodi 2) piano terra con annesso cortile furono consegnati il 4 ottobre 1940.

Presso il Distaccamento, nel periodo bellico, prestarono servizio una squadra del Corpo di CUNEO ed una del 22° Corpo  Catania, per un totale di 16 Vigili del Fuoco.

Il Distaccamento fu soppresso il 31 marzo 1943 e trasferito a Militello.

## Distaccamento Manganelli

Il "*Distaccamento Manganelli*" fu istituito prima del 16 novembre 1943. In data 20 febbraio 1944 fu soppresso e le macchine fuori uso del Corpo furono spostate presso la Casermetta Stadio.

Distaccamento di Gerbini, al centro l'Ufficiale dott. Orazio SAMKÒ

## Caserma Mascalucia

"*Per ordine della D.G.S.A. del Ministero dell'Interno questo Comando nel periodo luglio/agosto 1943, durante il periodo di emergenza, trasferì l'Ufficio Comando e la Ragioneria a Mascalucia*" presso locali di proprietà del prof. Rapisarda Vito.

## Distaccamento Militello

Con Decreto Prefettizio n. 6820 VF del 25 febbraio 1943 fu requisito un locale autorimessa sito in Militello Val di Catania Via Principe Branciforte 110 di proprietà del Sig. Barnaba Lorenzo fu Salvatore.

Con ulteriore Decreto Prefettizio n. 6821 VF del 25 febbraio 1943 sono stati requisiti i locali siti in Militello Val di Catania Via Principe Branciforte 105/107 di proprietà del Sig. Gelsomino Vasile Andrea fu Croce, di vani cinque su due piani (piano terra e primo piano). I locali furono presi in consegna il 12 marzo 1943.

L'1 aprile 1943 fu istituito il Distaccamento di Militello trasferendo il personale del Distaccamento di Grammichele.

Il 15 novembre 1943 il Distaccamento di Via Principe Branciforte civici 105/107 e l'autorimessa di Via Principe Branciforte civico 110 furono derequisiti ed il Distaccamento soppresso.

## Centrale Sirene

Nel 1940 è stata istituita la "*Centrale Sirene*" con personale del 22° Corpo Vigili del Fuoco.

O.d.G. 29 settembre 1945 n. 126 – ***Oggetto***: Servizio alle sirene.

A datare da giorno 29 settembre 1945 cessa il servizio alle sirene. Il personale comandato rientra in caserma.

F.to Il Comandante dott. ing. F. SARULLO

## *Deposito U.N.P.A.*

Nel periodo bellico fu istituito, presso l'**U.N.P.A**. (Unione Nazionale Protezione Antiaerea), "*l'officina per riparazione e recupero automezzi danneggiati di guerra*" dove prestavano servizio giornaliero 1 sottufficiale e 5 Vigili.

Tale deposito/officina è stato dismesso successivamente al 25 aprile 1945.

## Distaccamento Porto

Attivato nel periodo bellico - Vedi pagine precedenti.

## Distaccamento Riposto

Attivato nel periodo bellico - Vedi pagine precedenti.

## Distaccamento S. Giovanni la Punta

Con Decreto Prefettizio n. 19959 VF. del 26 maggio 1943 furono requisiti i locali già in uso alla Scuola di San Giovanni la Punta siti in Via Roma 178 di proprietà del Comune.

I locali furono occupati il 29 maggio 1943, lo stesso giorno fu istituito il Distaccamento di S. Giovanni la Punta con il personale sotto elencato.

**Distaccamento di San Giovanni la Punta**
Personale in servizio dal 29 maggio 1943

| | | | | |
|---|---|---|---|---|
| Vig. Sc. CASERTA | Vig. Sc. DI BLASI O. | Vig. Sc. DI MARTINO | | |
| Vig. AMADIO | Vig. PUGLISI C. | Vig. VILARDO | Vig. VITTORIO | Vig. GIULIVO |
| Vig. D'AUGUSTA | Vig. SCUDERI G. di M. | Vig. FAILLA E. | Vig. CUDERI S. | |

Dal 15 giugno 1943 l'organico del Distaccamento fu portato a 48 unità.

**Distaccamento di San Giovanni la Punta**
Personale in servizio dal 15 giugno 1943
***Capo Distaccamento All. Sott. DI SILVESTRO Francesco***

| | | | | |
|---|---|---|---|---|
| **Vigili Scelti** | | | | |
| CASERTA | DI BLASI Onofrio | DI MARTINO | LOMBARDO Dom. | DI BERNARDO |
| DI BLASI Nicolò | | | | |
| **Vigili** | | | | |
| PUGLISI Carmelo | VILARDO | VITTORIO | GIULIVO | D'AUGUSTA |
| SCUDERI G. di M. | FAILLA Enrico | SCUDERI Salvatore | RAPISARDA Santo | SANTONOCITO V.zo |
| STRANO Salvatore | COSTANZO Agatino | FRAGALÀ | MARZULLO | GRASSO R. |
| SCANNELLA | LITRICO Francesco | CASCIO | STRANO P. | MAUGERI P. |
| ANASTASI | DE SIMONE | AGATI | GRASSO Salvatore | ZOFFOLI Nazareno |
| CINNIRELLA | FINOCCHIARO Or. | VIGLIANESI | SPERANZA | MARINO M. |
| CAMPANELLA Gius. | LAUREANTI | BIONDO | GIUSTOLISI | GIULIO |
| GUERCIO | MASSIMINO | GIUFFRIDA Vito | CICERANO | DI GAUDIO |

## Caserma "*Officine S. Giovanni la Punta*"

Con Decreto Prefettizio n. 20339 Div. VF. del 28 maggio 1943 furono requisiti i locali officina siti in San Giovanni la Punta Piazza V. Emanuele 16 e Via Etnea 95 di proprietà del Sig. Angemi Sebastiano.

I mezzi del Corpo, fino al 10 maggio 1943 venivano riparati presso l'officina della Caserma Centrale di Catania in Via Landolina; in considerazione dei continui bombardamenti e allarmi, per la vicinanza con il Porto l'officina per la riparazione dei mezzi di soccorso, dall'1 luglio 1943 al 12 gennaio 1944, fu trasferita presso i locali requisiti a San Giovanni La Punta Piazza Vitt. Emanuele 16.

I locali dell'officina furono derequisiti e soppressi il 12 gennaio 1944.

## Casermetta "*Via Museo Biscari*"

Con Decreto Prefettizio n. 10366 VF. dell' 8 marzo 1943 furono requisiti i locali siti in Catania Via Museo Biscari 4 secondo piano di propriertà del cav. Pietro Moncada; detto locale era composto da nove vani da adibire a dormitorio per l'attuazione dell'11° Organico di Guerra dei Vigili del Fuoco con il quale la forza organica del Corpo era stata aumentata da 236 390 unità.

Detti locali furono derequisiti ed il Distaccamento soppresso il 12 gennaio 1944.

## Casermetta "*Via F. Crispi*"

Con Decreto Prefettizio n. 10289 Div. Rag. del 15 marzo 1943 furono requisiti i locali di proprietà del dott. Pulvirenti Francesco siti in Catania Via F. C_Crispi 253.

I locali furono derequisiti e la Casermetta soppressa il 12 gennaio 1944.

## Casermetta "*Via Finocchiaro Aprile*"

Con Decreto Prefettizio n. 32782 Div. Rag. del 14 giugno 1940 furono requisiti i locali di proprietà dei Sigg. Allegra Carmelo e Allegra Antonina siti in Catania Via Finocchiaro Aprile ***138/140*** piano terra con annesso cortile; la consegna dei locali è avvenuta il 19 giugno 1940.

Alla Casermetta il 14 giugno 1940 furono assegnati 1 Sottufficiale, 7 Vigili del Fuoco ed i seguenti mezzi:

- Autopompa Alfa Romeo
- Autopompa 31 SPA
- Autocarro Bianchi
- Motoguzzi
- Bicicletta

La necessità di disporre di maggiori spazi indusse il Comando a richiedere la requisizione di ulteriori locali che avvenne con Decreto Prefettizio n. 45435 Div. Rag. del 6 novembre 1942; a tal fine furono aquisiti i locali di proprietà dei Sigg. Allegra Carmelo e Allegra Antonina siti in adiacenza ai locali già requisiti in Via Finocchiaro Aprile ***136*** Catania primo piano, composti da vani cinque; la consegna dei locali è avvenuta l'1 dicembre 1942.

L'acquisizione di tali nuovi locali (già locati all'ing. ANTONELLI V. Comandante del 22° Corpo VV.F.) fu necessaria in quanto con telegramma n. 20915 del 25 novembre 1942 la Direzione Generale dei Servizi Antincendi del Ministero dell'Interno aveva disposto l'aumento dell'organico del Corpo da 200 a 240 unità (8° organico di guerra).

Il 12 gennaio 1944 i locali di Via Finocchiaro Aprile 136/138/140 furono derequisiti ed il Distaccamento soppresso.

## Casermetta "*Piazza Duca di Genova*"

Con Decreto Prefettizio n. 14158 Div. Rag. del 9 aprile 1943 furono requisiti i locali di proprietà della Sig.ra Balsamo Maria Principessa Pignatelli siti in Catania Piazza Duca di Genova 7.

I locali furono derequisiti e la Casermetta soppressa il 17 maggio 1943.

Catania periodo bellico - Foto del C.R. a r. FERLITO Luciano

# Casermetta "*Stadio*"

I Locali, presso lo Stadio, di proprietà del Comune di Catania furono requisiti con decreto Prefettizio n. 32779 del 14/6/1940 e la consegna è avvenuta il 17/6/1940.

Il 14 giugno 1940 furono assegnati un Sottufficiale e sette Vigili con i seguenti mezzi:

| | |
|---|---|
| • Autopompa 632 | • Moto Guzzi |
| • AL - Fiat 525 | • Motopompa Fiat 22 S |

La Casermetta era ubicata all'interno del fabbricato prospiciente la Via Cibali e la consistenza dei locali era la seguente: 6 vani dei quali 4 adibiti a camerate, 1 a refettorio ed 1 a cucina oltre ai servizi igienici.

In uso alla casermetta vi era anche il piazzale prospiciente su Via Cibali.

Dall'11 maggio 1943 la Caserma Centrale era stata spostata da Via Landolina alla "*Casermetta Stadio*".

"*...pertanto in ogni adunata tutti i Vigili si disporranno a partire dalla destra per tre nel seguente ordine: 1^ squadra, 2^ squadra, 3^ squadra, 4^ squadra, 5^ squadra, 6^ squadra, 7^ squadra, 8^ squadra, 9^ squadra, 10^ squadra, 11^ squadra, specialisti, meccanici, elettricisti e personale d'ufficio. La sveglia del personale sarà fatta alle ore 6,00 e l'adunata e l'appello alle 6,45. Alle ore 7,00 avrà inizio il lavoro di costruzione del ricovero che verrà sospeso a mezzogiorno e riprenderà alle 14,30 per cessare alle 19,30*".

...

La "*Casermetta Stadio*" fu soppressa il 12 gennaio 1944 e ricostituita il 20 febbraio 1944 e le "*le macchine fuori uso del Corpo*" (danneggiate per causa di guerra) furono spostate presso la Cesermetta Stadio.

Con Ordine del Giorno n. 60 bis del 15 aprile 1945 presso la "*Casermetta Stadio*" fu soppressa la squadra VV.F. di pronto intervento mantenendo il deposito di macchine fuori uso del Corpo; a tale deposito furono assegnati due vigili per turno.

Il 14 novembre 1945 venne ripristinata la squadra VV.F. di pronto intervento.

Il Distaccamento fu definitivamente soppresso il 29 aprile 1946.

Distaccamento Stadio - orto di guerra

## Casermetta "*Piazza Palestro*"

Con Decreto Prefettizio n. 32784 Div. Rag. del 14 giugno 1940 furono requisiti i locali di proprietà dei Sigg. S.D.E.F. f.lli Maglia, siti in Catania Piazza Palestro, 54; la consegna dei locali è avvenuta il 18/6/1940.

Ulteriori locali di proprietà del Sig. Benanti, furono requisiti con decreto Prefettizio n. 33350 del 17 giugno 1940 e la consegna è avvenuta il 16 giugno 1940 ed ancora, sempre a Piazza Palestro 56/57, furono requisiti ulteriori locali di proprietà del Sig.Strazzeri Pietro.

Furono assegnati 1 Sottufficiale e 6 Vigili.

Alla Casermetta "*Piazza Palestro*" il 14 giugno 1940 furono assegnati i seguenti mezzi:

- Autopompa Fiat 603
- Autocarro 525
- Motocarro Benelli
- Bicicletta

Il 12 gennaio 1944 i locali di Piazza Palestro 54 furono derequisiti ed il Distaccamento soppresso.

## Casermetta "*Via Plebiscito*"

Con Decreto Prefettizio n. 11090 Div. Rag. del 16 marzo 1943 furono requisiti i locali siti in Catania Via Plebiscito 245 di propriertà dei f.lli Fragapane per adibirli a ricovero e per l'addestramento dei cani da soccorso; detto locale era composto da tre vani su due piani con terreno annesso.

I locali furono derequisiti e la Casermetta soppressa il 17 maggio 1943.

## Casermetta "*Raffineria*"

Con Decreto Prefettizio n. 32783 Div. Rag. del 14 giugno 1940 furono requisiti i locali di proprietà del Sig. Vincenzo Scannapieco siti in Catania Via Raffineria 62 da destinare a Distaccamento VV.F.; la consegna dei locali è avvenuta il 16/6/1940.

Il 12 gennaio 1944 i locali di Via Raffineria 62 furono derequisiti ed il Distaccamento soppresso.

## *I mezzi in dotazione al Corpo di Catania dal 1890 al 1965*

La ricerca di nformazioni dati e foto, per ricostruire la dotazione dei mezzi del Corpo di Catania, anche in questo caso, ha richiesto un notevole impegno; ma posso affermare che sono riuscito a risalire a tutte le pompe e mezzi in dotazione al Corpo di Catania e nei Distaccamenti di Città e della Provincia, tra il 1890 ed il 1965.

L'argomento, seppur trattato in modo sintetico, è arricchito con ampia documentazione fotografica, che fornisce una chiara idea delle attrezzature e dei mezzi in uso al Corpo.

Apre il capitolo, una fotografia con le modeste attrezzature in dotazione al Corpo nel 1890 dove, in particolare si nota una pompa a mano premente aspirante.

Confrontare, con le fotografie, le macchine in dotazione al Corpo nel periodo bellico, con gli automezzi e l'alta tecnologia di cui oggi dispongono i Vigili del Fuoco, a prima vista può far nascere parecchie perplessità; ma in effetti, i mezzi e le attrezzature di cui disponevano i VV.F., nel periodo bellico tra il giugno 1940 e l'8 settembre 1943, possono essere considerati, senza possibilità di smentita, più che ottimi, sopratutto in termini di prestazioni; mi riferisco in particolare alle autopompe Fiat 626 RB, mezzo di "*ultima generazione*" per l'epoca.

È ovvio che la manovrabilità delle autopompe, la velocità e il peso delle stesse non può mettersi a confronto con i modernissimi mezzi di cui oggi dispone il Corpo.

A tal fine è importante ricordare, che:

- il Comune di Catania ha dotato il Corpo dei Pompieri dei primi mezzi tra il 1910/1915 e che gli stessi presentavano la targa civile;
- con R.D.L. n. 2472 del 10 ottobre 1935 il Corpo cessò di essere amministrato dal Comune e passò alle dipendenze del Ministero dell'Interno; ne seguì la denominazione "*Comando Provinciale dei Pompieri*" - mezzi sempre con targhe civili;
- con il R.D. n. 1021 del 16 giugno 1938 fu vietato l'uso del termine "*Pompiere*" che fu sostituito con "*Vigile del Fuoco*" nuova denominazione "*Comando Provinciale dei Vigili del Fuoco*"- mezzi con targhe civili;
- Con il R.D.L. n. 333 del 27 febbraio 1939 (successivamente abrogato dalla Legge n. 1570 del 27 dicembre 1941) sono stati istituiti i Corpi dei Vigili del Fuoco ed a Catania fu assegnato il numero 22; nuova denominazione "*22° Corpo Vigili del Fuoco Catania*";

Sempre con il citato Regio Decreto Legge del 27 febbraio 1939 n. 333, art. 19, le targhe degli automezzi dei Corpi dei Vigili del Fuoco, che seguivano la numerazione civile, sono state sostituite con targhe predisposte dal Ministero dell'Interno.

Tale targa, tutt'oggi in vigore, è preceduta dalla sigla VF, acronimo, chiaramente, di Vigili del Fuoco.

Alla fine del 1939, alla vigilia della seconda guerra mondiale, tutti i mezzi di colore "*Rosso Vigili del Fuoco*" sono stati verniciati di colore "*grigio militare*".

Nel 1940, a Catania, come in tutta Italia, i mezzi ereditati dal Corpo dei Civici Pompieri, sono stati incrementati con nuove assegnazioni di mezzi di ultima generazione. Il Ministero dell'Interno acquistò, in gran numero, nuove attrezzature e potenti automezzi di cui fu destinatario anche il Corpo di Catania e in particolare:

- Automezzi di tipo leggero su telaio OM LOC con pompa anteriore capace di erogare 1000 litri al minuto primo alla pressione di 8 bar;
- Automezzi di tipo medio su autotelaio Fiat 626 RB con pompa 2000/8 applicata posteriormente con serbatoio da 1000 o da 2000 litri, con alloggiamento per motopompa trasportabile;
- Automezzi di tipo grande su autotelaio Fiat 666 B con pompa 3000/8 applicata posteriormente con serbatoio da 5000 litri, con alloggiamento per motopompa trasportabile;

Inoltre, per le necessità collegate all'attività di soccorso alla popolazione, furono requisiti diversi autocarri e autovetture.

# Mezzi ed attrezzature del Corpo dei Civici Pompieri di Catania

Relativamente ai mezzi e alle attrezzature in dotazione, non è stato possibile rintracciare le deliberazioni di acquisto del Comune di Catania, nel periodo compreso tra l'istituzione del Corpo (1890) ed il 1932; pertanto in tale periodo le notizie disponibili sono veramente limitate.

Per la ricostruzione del parco mezzi e dell'attrezzatura del Corpo di Catania un'importante aiuto lo ho avuto da alcuni articoli a firma del Comandante ing. ***Giovanni REITANO***, pubblicati da "*Coraggio e Previdenza*" Rivista Tecnica dei Pompieri e da un'importante ulteriore articolo di ***Salvatore FRAZZETTA***, pubblicato su "*Catania Rivista del Comune*" nel quale, tra l'altro, sono presentate alcune **foto** del 1932**.** Tali importanti testimonianze ci consentono di conoscere l'attrezzatura in uso al Corpo di Catania dal 1890 e nel 1932.

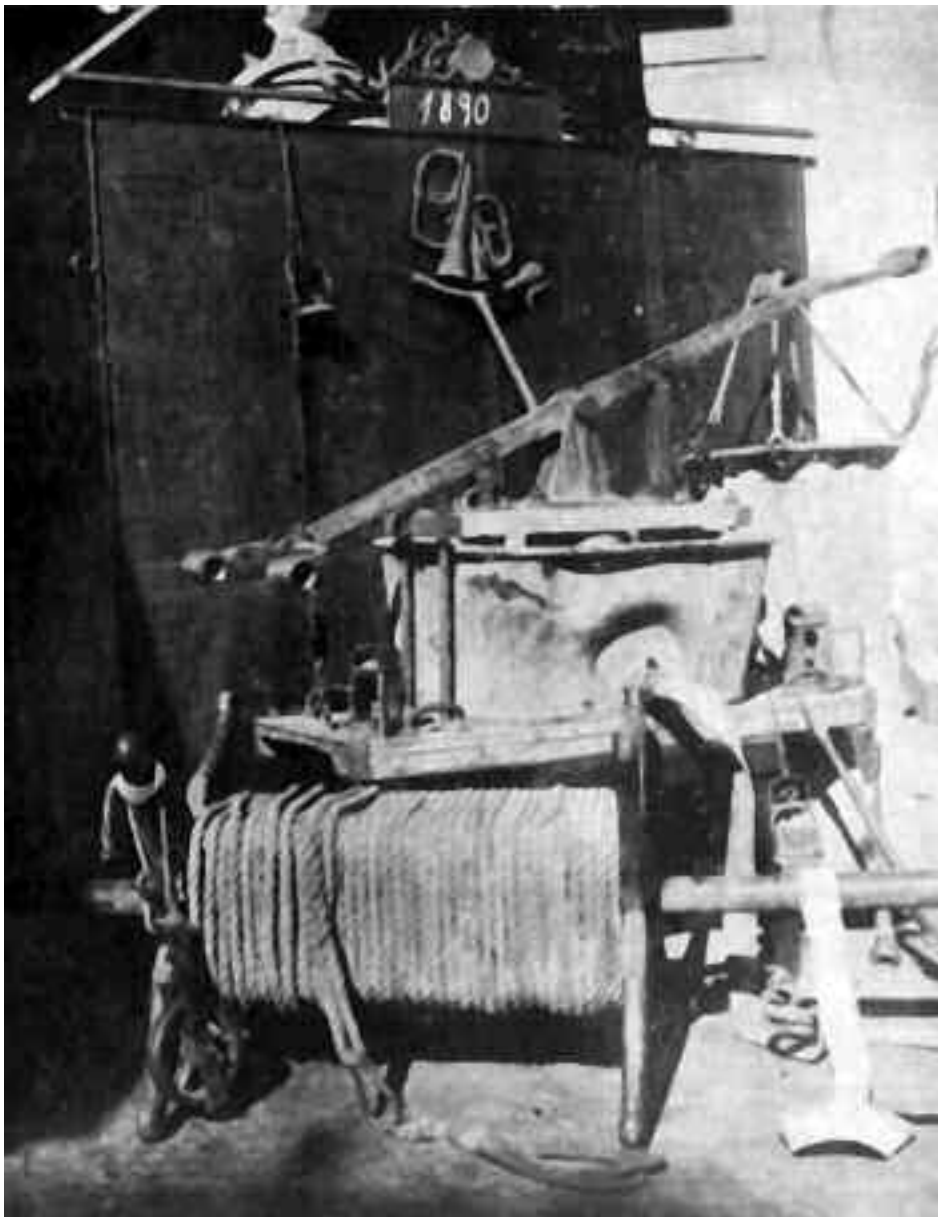


Pompa a mano premente aspirante con tubi e lancia a corredo; telo di salvataggio, corda per pozzi, due trombette. Foto tratta da "*Catania Rivista del Comune*" (n. 4 anno V luglio-agosto 1933) pag. 205 - Fotografo sconosciuto. Si ringrazia l'Archivio Storico del Comune di Catania.

Un'ulteriore, importante informazione circa la consistenza di attrezzatura di cui disponeva il Corpo, nel 1909, mi è stata fornita da "*Coraggio e Previdenza*" in un articolo del 1909 a firma dell'ing. Giovanni REITANO Comandante del Corpo di Catania:

### *Attrezzature - 1909*

| nr. | tipo | note |
|---|---|---|
| 2 | pompe a mano | scarrabili |
| 1 | pompa a mano | fissa su carro a quattro ruote |
| 4 | carri naspo | contenenti complessivamente 2000 metri di tubi di canapa |
| 1 | carro attrezzi | materiale vario |
| 1 | carro | "*per la maschera da fumo*" |
| 1 | carro | "*per gli utensili da pozzo*" |
| 1 | scala aerea | "*sistema Rivara*" alta 24 metri |

"*Il carro da pozzi ed il carro attrezzi sono rudimentali. La scala aerea non solo è vecchia, ma essendo di antico sistema dovrebbe essere sostituita con altra che consenta manovre spedite anche nella fitta rete di fili elettrici di recente impiantata nella nostra città*".

Il Corpo non disponeva di cavalli per il traino dei carri e delle pompe che spesso venivano trainati dagli stessi Pompieri per indisponibilità, specialmente la notte, di cavalli da prendere a nolo.

...

Nel **1932** il Corpo era dotato dei mezzi e delle attrezzature sotto elencate. È importante ricordare che in Caserma vi era la falegnameria, la fucina e l'officina completa di ogni attrezzatura per la riparazione dei mezzi e la carica degli accumulatori, dove il personale, non impegnato nell'attività di soccorso, si dedicava all'attività di supporto. (Notizie tratte "*Coraggio e Previdenza*" articolo di settembre 1932)

### *Mezzi - 1932*

| nr. | tipo | modello | note |
|---|---|---|---|
| 1 | Autopompa | Fiat Tamini | da 1.200 litri al minuto su telaio 15 Ter attrezzato |
| 2 | Motopompe | Fiat Tamini | scarrabili su carrello, da 800 litri al minuto ciascuna |
| 1 | carro attrezzato | Fiat 15 Ter | per traino motopompa |
| 1 | Auto innaffiatrice | Fiat Tamini | da 5.000 litri su telaio 31 Spa |
| 1 | Auto innaffiatrice | Fiat Tamini | da 3.000 litri su telaio 603 - Targato CT 36 - anno costr. 1926 |
| 1 | Auto innaffiatrice | Fiat Tamini | 3da 3.000 litri su telaio 603 |
| 1 | autobotte | Fiat 18 B.L. | da 3.000 litri - Targato CT 574 è stato demolito a maggio 1935 |
| 1 | autobotte | Fiat 18 B.L. | da 3.000 litri - Targato CT 572 |
| 1 | autobotte | Fiat 18 B.L. | da 3.000 litri - Targato CT 573 |
| 1 | autocarro | Fiat 18 B.L. | Targato CT 35 è stato demolito a maggio 1935 - anno costr. ant. 1920 |
| 1 | camioncino | Fiat 503 | |
| 1 | autoambulanza | Fiat 15 Ter (telaio) | sei posti per barelle |
| 1 | scala meccanica a sfilo | tipo Metz | girevole, trainabile con ruote gommate su rulli a sfera, sviluppo max mt. 20,21 |
| 1 | vettura Comando | Citroen 5 C | |

**note:** Dotazione abbondante di lance, biforchi a saracinesca, attrezzi per bocche da incendio, fascia tubi, reggi tubi, paracurve, cinti di sicurezza, corde di sicurezza per pompiere, picozze, roncole, mollettoni d'acciaio, guanti di gomma, pinze isolanti, uncini da fuoco, ganci di demolizione, pali ed attrezzi da muratori

Scala in uso antecedentemente al 1930

### *Attrezzature - 1932*

| nr. | tipo | note |
|---|---|---|
| 1 | Apparecchio "*Foam*" a schiuma | per incendi di liquidi infiammabili con dotazione di polvere |
| 1 | "*apparecchio di respirazione alta capacità*" | ad ossigeno tipo Fraeger-Tuebtn e relativa dotazione bombole di ossigeno e cartucce chimiche |
| 14 | estintori a secco | |
| 10 | maschere da fumo | a cappuccio di pelle e respiratore a filtro |
| 12 | corde | assortite di media portata |
| 3 | cassette | pronto soccorso |
| 11 | idronette Total | |
| 50 | torce a vento | |
| 20 | lanterne a carburo | dimensioni varie |
| 4 | "*lanterne elettriche*" | portatili |
| 2 | fari elettrici | su treppiedi portatili, con accumulatori |
| 4 | coperte d'amianto | |
| 1 | sacco di olona | per salvataggi |
| 1 | telo da salto | |
| 1 | sacco | da salvataggio |
| 1 | scala di corda | a pioli da mt. 25 |
| 2 | scale a ramponi | pieghevoli |
| 2 | scale italiane | |
| 1 | scala a sfilo | portatile da 12 metri |
| 1 | verricello | a capra per discesa nei pozzi profondi |
| 2 | ponticelli | passa tranvie |
| 2 | ponticelli | per carrozze ed automobili |
| 1 | apparecchio per saldatura | e taglia ferri nei cementi armati |
| **ml.** | **tipo** | **note** |
| 1.200 | tubi di lino da mt. 15 | da 70 mm. a pezzi con raccordi Italia |
| 2.000 | tubi di lino da mt. 20 | da 45 mm. a pezzi con raccordi Italia |

Catania Via Landolina Palazzo Platamone - Caserma dei Pompieri 1932

Catania Via Landolina - Caserma dei Pompieri falegnameria 1932

Catania Via Landolina - Caserma dei Pompieri - Parco mezzi 1932

Le fotografie sono tratte da "*Catania Rivista del Comune*" - (n. 4 anno V luglio-agosto 1933) pag. 206 e 207 - Fotografo sconosciuto.

da sx: 2° Pompiere DI STEFANO Luciano 3° Pompiere CACCIAGUERRA Domenico 4° graduato s.n.

- **1930**

I Pompieri di Catania modificano un vecchio chassis 15 Ter Fiat per adattarlo alle necessità dei soccorsi. Tale macchina fu presentata il 4 dicembre 1930 in occasione della Festa di Santa Barbara.

| Tipo mezzo | Acronimo |
|---|---|
| Autopompa serbatoio | A.P.S. |
| Autobotte pompa | A.B.P. |
| Autopompa | A.P. |
| Autocarro attrezzato per incendio | A.C.I. |
| Autocarro attrezzato per crolli | A.C.C. |
| Auto furgone - Socc. Stradale | A.F. -A.C.S.S. |
| Autocarro trasporto | A.C.T. |
| Motocarro | M.C. |
| Motociclo | M. |
| Autolettiga | A.L. |
| Autovettura | A.V. |
| Motopompa | M.P. |
| Barca | BA. |

Catania Caserma Via Beccaria - 1963 - Scala a rimorchio METZ del 1929

- Il 9 gennaio 1929 fu istituito il Corpo Autonomo automezzi con i seguenti pompieri:

| | | |
|---|---|---|
| Pompiere | ACCIARITO Giovanni | (assunto l'1 luglio 1926); |
| Pompiere | AMADIO Santo | (assunto l'11 ottobre 1920); |
| Pompiere | BONFATTO Giuseppe | (autista Podestà - assunto il 13 maggio 1926); |
| Pompiere | CACCIAGUERRA Domenico | (assunto l'1 luglio 1926); |
| Pompiere | CANTONE Giovanni | (assunto il 13 maggio 1926); |
| Pompiere | CARUSO Giovanni | (autista vettura citroen 10 C. - assunto l'1 luglio 1926); |
| Pompiere | DE SILVESTRO Francesco | (autista vettura Fiat 503 - assunto l'1 luglio 1926); |
| Pompiere | FICHERA Francesco | (assunto il 13 maggio 1926); |
| Pompiere | LIGGERI Domenico | (assunto il 13 maggio 1926); |
| Pompiere | LOMBARDO Ignazio | (assunto il 13 maggio 1926); |
| Pompiere | SGROI Concetto | (assunto l'1 luglio 1926); |
| Pompiere | VITALITI Salvatore | (assunto il 13 maggio 1926); |

### *22° Corpo Vigili del Fuoco Catania - Caserma Centrale e Distaccamenti della Provincia attrezzatura e materiali antincendi - dotazione al 31 dicembre 1941*

| Scale | | | Autoprotettori | | Maschere antigas | | Filtri | Estintori | | Tubi di canapa | |
|---|---|---|---|---|---|---|---|---|---|---|---|
| Italiana | Ganci | Corda | tipo | n. | tipo | n. | Polivalenti | tipo | n. | da 45 mm. | da 70 mm. |
| 7 | 10 | 1 | Miniera | 4 | Pirelli | 65 | 20 | Schiuma | 9 | 169 | 160 |
| | | | Bergomi | 4 | | | | Secco | 3 | | |

| Raccordi unificati | | Ripartitori | | Riduttori | Liquido schiumogeno | Lance schiuma | | Lance | |
|---|---|---|---|---|---|---|---|---|---|
| da 45 mm. | da 70 mm. | 3 vie | 2 vie | 70-45 | Kg. | grandi | piccole | da 45 mm. | da 70 mm. |
| 100 | 150 | 2 | 2 | 11 | 1000 | 4 | 4 | 25 | 14 |

# 22° Corpo Vigili del Fuoco Catania - automezzi e motopompe - situazione al 31 dicembre 1941

| n. d'ordine | Fabbrica Marca | Modello | Tipo mezzo | Carrozzeria | Anno di costruzione | Data di assegnazione al Corpo di Catania | Taega civile (ant. 27/2/1939) | | Targa VF (art. 19 R.D.L. 333 del 27/2/1939) | | Sede assegn.ne Caserma Centr. Via Landolina e Distaccamenti | | data fuori uso, cessione o rottamazione | Note |
|---|---|---|---|---|---|---|---|---|---|---|---|---|---|---|
| 1 | Fiat | 621 | A.P. | S.A. Bergomi | 1937 | 16/12/1937 | CT | 9091 | VF | 51 | Caser. | Centrale | 11/05/1949 | Il mezzo è stato targato VF il 14/4/1939 |
| 2 | Fiat | 632 B | A.P.S. | S.A. Bergomi | 1937 | 16/12/1937 | CT | 9092 | VF | 52 | Caser. | Centrale | 19/02/1960 | Il mezzo è stato targato VF il 14/4/1939 |
| 3 | Fiat | 603 | A.P.S. | S.A. Bergomi Mot. 525 Fiat | 1930 | antec. 1936 | CT | 2187 | VF | 49 | Caser. | Centrale | 01/08/1944 Restituita Comune Catania | Il mezzo è stato targato VF il 14/4/1939 Pass. proprietà da Corpo Pomp. Mun. Catania a Com.do Prov. Pompieri Catania il 16/03/1936 |
| 4 | Fiat | 15 Ter | A.C.I. | Offic. VV.F. CT | 1920 | 04/12/1930 | CT | 34 | VF | 557 | Caser. | Centrale | 1946/1947 | Il mezzo è stato targato VF il 14/4/1939 |
| 5 | Spa | 31.000 | A.P.S. | S.A. Bergomi | 1933 | antec. 1936 | CT | 5492 | VF | 50 | Caser. | Centrale | 19/2/1960 | Il mezzo è stato targato VF il 14/4/1939 Pass. proprietà da Corpo Pomp. Mun. Catania a Com.do Prov. Pompieri Catania il 16/03/1936 Al Dist. di Grammichele dal 31-12-1941 |
| 6 | Fiat | 18 BL | A.B.P. | Offic. VV.F. CT | 1916 | antec. 1932 | CT | 1282 | VF | 47 | Caser. | Centrale | 01/05/1949 | Pass. proprietà da Corpo Pomp. Mun. CT a C.do Prov. Pompieri CT il 16/3/1936 - Trasf. da autocarro a A.B.P. l'1/4/1936 Il mezzo è stato targato VF il 14/4/1939 |
| 7 | Fiat | 15 Ter | A.P. | S.A. Tamini | 1920 | antec. 1932 | CT | 32 | VF | 46 | Caser. | Centrale | 1946/1947 | Pass. proprietà da Corpo Pomp. Mun. Catania a Com.do Prov. Pompieri Catania il 16/03/1936 Il mezzo è stato targato VF il 14/4/1939 |
| 8 | Fiat | 18 BL | A.B.P. | Offic. VV.F. CT | 1920 | antec. 1932 | CT | 573 | VF | 48 | Caser. | Centrale | 1946/1947 | Il mezzo è stato targato VF il 14/4/1939 Pass. proprietà da Corpo Pomp. Mun. Catania al Com.do Prov. Pompieri Catania il 16/03/1936 |
| | Metz | | Scala | a rimorchio | 1929 | | | | | | Caser. | Centrale | | Alienato successivamente al 1964 |
| 9 | Fiat | 501 | M.P. | Tamini | | | | | | | Caser. | Centrale | | Train. e barell. - matr. 3419 |
| 10 | Fiat | 501 | M.P. | Tamini | | | | | | | Caser. | Centrale | | Train. e barell. - matr. 4560 |
| 11 | Fiat | 508 | M.P. | Bergomi | | | | | | | Caser. | Centrale | | Barell. - matr. 167318 |
| | | | M.P. | Minimax | | | | | | | Caser. | Centrale | | Trainab. - schium. |
| | Bergomi | | M.P. | Balilla | | | | | | | Caser. | Centrale | | |
| | | | M.P. | Minimax | | | | | | | Caser. | Centrale | | |

# 22° Corpo Vigili del Fuoco Catania - automezzi e motopompe - situazione al 31 dicembre 1941

| n. d'ordine | Fabbrica Marca | Modello | Tipo mezzo | Carrozzeria | Anno di costruzione | Data di assegnazione al Corpo di Catania | Taega civile (ant. 27/2/1939) | | Targa VF (art. 19 R.D.L. 333 del 27/2/1939) | | Sede assegn.ne Caserma Centr. Via Landolina e Distaccamenti | | data fuori uso, cessione o rottamazione | Note |
|---|---|---|---|---|---|---|---|---|---|---|---|---|---|---|
| 12 | Fiat | 512 | A.F. - A.C.S.S. | Offic. VV.F. CT | -- | 16/03/1936 | CT | 2134 | VF | 1012 | Caser. | Centrale | 1946/1947 | Pass. prorietà da Corpo Pomp. Mun. Catania a Comando Prov. Pompieri Catania il 16/03/1936 - Il mezzo è stato targato VF il 14/4/1939 - "*Asportato*" |
| 13 | Fiat | 503 | A.V. | | | | CT | 1433 | VF | 1763 | Caser. | Centrale | | Il mezzo è stato targato VF il 14/4/1939 |
| 14 | Fiat | 1500 | A.V. | | | | CT | 9197 | VF | 1762 | Caser. | Centrale | | Il mezzo è stato targato VF il 14/4/1939 |
| 15 | Fiat | 525 | A.C.I. | | | 01/07/1939 | | | VF | 899 | Caser. | Centrale | | |
| 16 | Bianchi Ambrosiano | | A.C.T. | Offic. VV.F. CT | 1939 | 27/09/1939 | -- | -- | VF | 1133 | Caser. | Centrale | 29/10/1960 | |
| 17 | Fiat | 621 | A.P.S. | Fiat | 1933 | 13/03/1936 | CT | 5570 | VF | 53 | Dist.to | Caltagirone | 11/05/1949 | Pass. prorietà da Corpo Pomp. Mun. Caltagirone a Com.do Prov. Pomp. Catania il 13/03/1936 |
| 18 | Benelli | 500 | M.C. | | 1939 | 30/12/1939 | | | VF | 444 | Caser. | Centrale | | |
| 19 | Fiat | 500 | M.P. | Bergomi | | | | | | | Caser. | Centrale | | Train. e barell. |
| 20 | Alfa Romeo | 500 B | A.P.S. | | 1940 | 01/05/1940 | | | VF | 406 | Dist.to | Gerbini | | Consegnata a Catania l'1/5/1940 |
| 21 | Guzzi | 500 GTV | M. | | 1940 | 04/06/1940 | -- | -- | VF | 196 | Caser. | Centrale | | Demolita |
| 22 | Guzzi | 500 GTV | M. | | 1940 | 04/06/1940 | -- | -- | VF | 197 | Caser. | Centrale | | Distrutta la targa il 31.12.1966 |
| 23 | Fiat | 525 | A.L. | | | | Tg. | prova | | | Caser. | Centrale | | |
| 24 | Benelli | 500 | M.C. | | 1940 | 01/05/1940 | | prova | | | Caser. | Centrale | | Carro schiumogeno |
| 25 | Fiat | | A.V. | | 1939 | 11/03/1941 | | | VF | 1925 | Caser. | Centrale | | 508 C |
| | Bianchi | | Bicicletta | | 1939 | 30/12/1939 | | | | | Caser. | Centrale | | |
| | Bianchi | | Bicicletta | | 1939 | 30/12/1939 | | | | | Caser. | Centrale | | |
| | Bianchi | | Bicicletta | | 1939 | 30/12/1939 | | | | | Caser. | Centrale | | |
| | Bianchi | | Bicicletta | | 1939 | 30/12/1939 | | | | | Caser. | Centrale | | |
| 26 | Bergomi | | M.P. | Minimax Profumo | | | | | | | Caser. | Centrale | | Barell. |
| | | | BA. | Barca tipo marina | | 01/06/1940 | | | | | Dist.to | Porto | | Barca da allagamenti |

## 22° Corpo Vigili del Fuoco Catania - automezzi e motopompe - situazione al 31 dicembre 1941

| n. d'ordine | Fabbrica Marca | Modello | Tipo mezzo | Carrozzeria | Anno di costruzione | Data di assegnazione al Corpo di Catania | Taega civile (ant. 27/2/1939) | | Targa VF (art. 19 R.D.L. 333 del 27/2/1939) | | Sede assegn.ne Caserma Centr. Via Landolina e Distaccamenti | | data fuori uso, cessione o rottamazione | Note |
|---|---|---|---|---|---|---|---|---|---|---|---|---|---|---|
| | | | BA. | Motoscafo attr. da incendio | | 07/07/1940 | | | | | Dist.to | Porto | | stazza 3,37 matr. 626 - dismesso il 15/12/1942 |
| 28 | Fiat | 1100 | M.P. | Bergomi | | | | | | | Caser. | Centrale | | Barellabile |
| 30 | Ansaldo | | A.C.C. | | | | | prova | | | Caser. | Centrale | | |
| 31 | Spa | 31.000 | A.B.P. | | | | Tg. | prova | | | Caser. | Centrale | | Restituita al Comune di Catania |
| 32 | Spa | 31.000 | A.B.P. | | | | Tg. | prova | | | Caser. | Centrale | | |
| 33 | Fiat | 500 | M.P. | Bergomi | | | | | | | Dist.to | Gerbini | | Barell. |
| 34 | Fiat | 626 | A.P.S. | | 1940 | 01/01/1941 | | | VF | 2030 | Caser. | Centrale | | |
| 35 | Spa | 31.000 | A.B.P. | | | | Tg. | prova | | | Caser. | Centrale | | |
| 36 | Spa | 31.000 | A.B.P. | | | | Tg. | prova | | | Dist.to | Gerbini | | |
| 56 | Fiat | 503 | A.P.S. | | | | CT | 36 | -- | -- | Caser. | Centrale | | Restituita al Comune di Catania |
| 57 | Fiat | 18 BL | A.B.P. | | | | CT | 572 | -- | -- | Caser. | Centrale | | |
| 58 | Fiat | 621 L | A.P. | S.A. Bergomi | 1934 | 01/10/1940 | MO | 7007 | VF | 176 | Caser. | Centrale | 1946/1947 | Dislocato a Catania dal Corpo di Modena |
| | Metz | | Scala | a rimorchio | 1929 | | | | | | Caser. | Centrale | | Alienato successivamente al 1964 |
| 55 | Fiat | | A.P. | | | 11/07/1940 | | | VF | 286 | Dist.to | Porto | | Corpo di Treviso - Efficiente |
| 62 | Spa | 31.000 | A.P.S. | | | | CT | 3513 | -- | -- | Caser. | Centrale | | Restituita al Comune di Catania |
| 63 | Fiat | 603 | A.P.S. | Fiat | 1928 | 11/03/1936 | CT | 2456 | VF | 54 | Dist.to | Adrano | 11/05/1949 | Pass. prorietà da Corpo Pomp. Mun. Adrano a Com.do Prov. Pompieri Catania l'11/03/1936 |

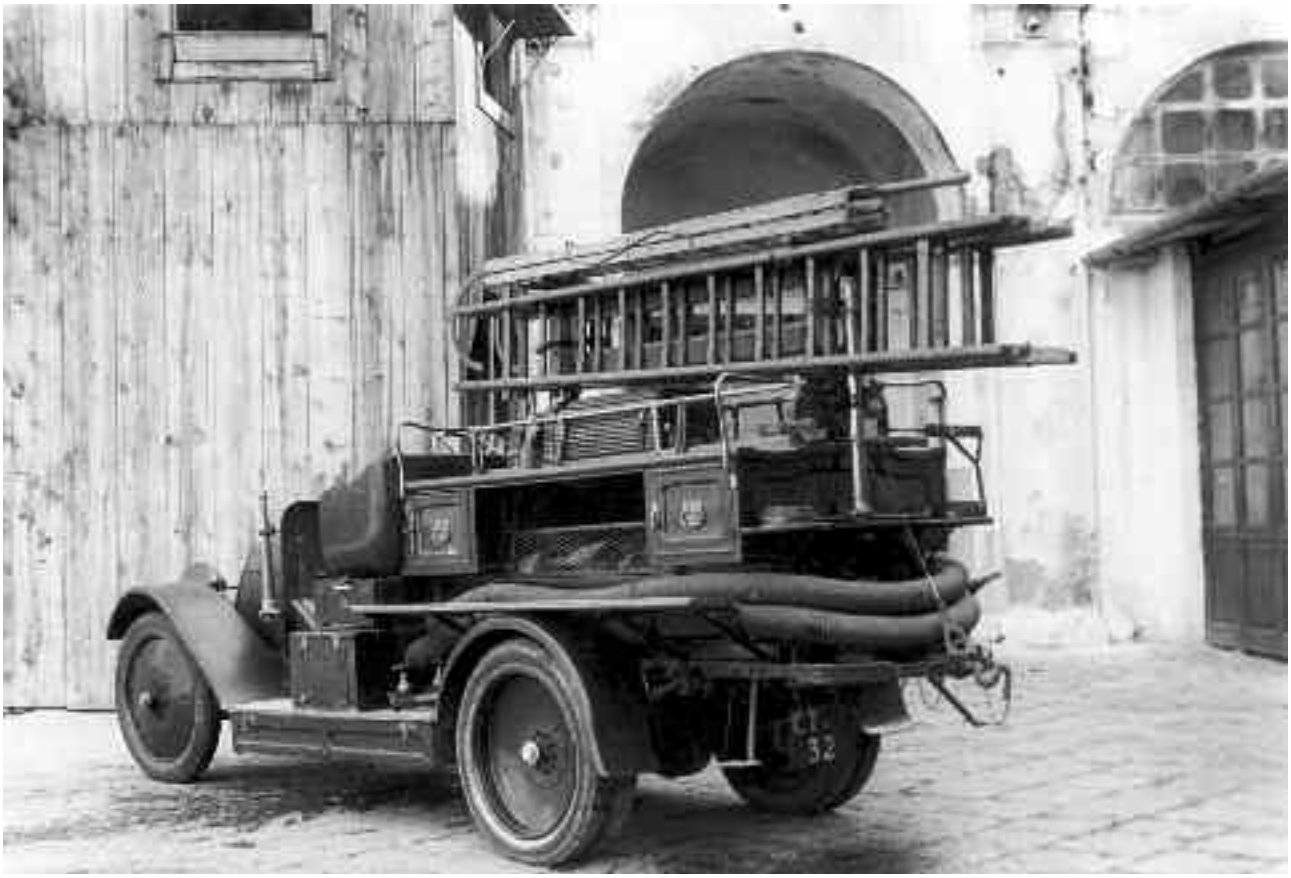


| | | | | | |
|---|---|---|---|---|---|
| Fabbrica / marca: | Fiat Tamini | Modello: | 15 ter | Genere automezzo: | Autopompa |
| Targa: | CT 32 | n. telaio: | 24325 | n. motore: | 5748 |
| Potenza motore: | HP 34 | Velocità max Km./h: | -- | Portata q.li: | 15 |
| Automezzo nuovo: | -- | Anno di costruzione: | 1920 | Presa in consegna: | -- |
| Tipo e misura gomme: | 880 x 120 | Posti: | 2 | Dislocato: | C.C. |

| | | | | | |
|---|---|---|---|---|---|
| Fabbrica / marca: | Fiat | Modello: | 15 ter | Genere automezzo: | Autocarro |
| Targa: | CT 34 | n. telaio: | 5388 | n. motore: | 5388 |
| Potenza motore: | HP 34 | Velocità max Km./h: | -- | Portata q.li: | 15 |
| Automezzo nuovo: | -- | Anno di costruzione: | 1920 | Presa in consegna: | -- |
| Tipo e misura gomme: | 880 x 120 | Posti: | 2 | Dislocato: | C.C. |

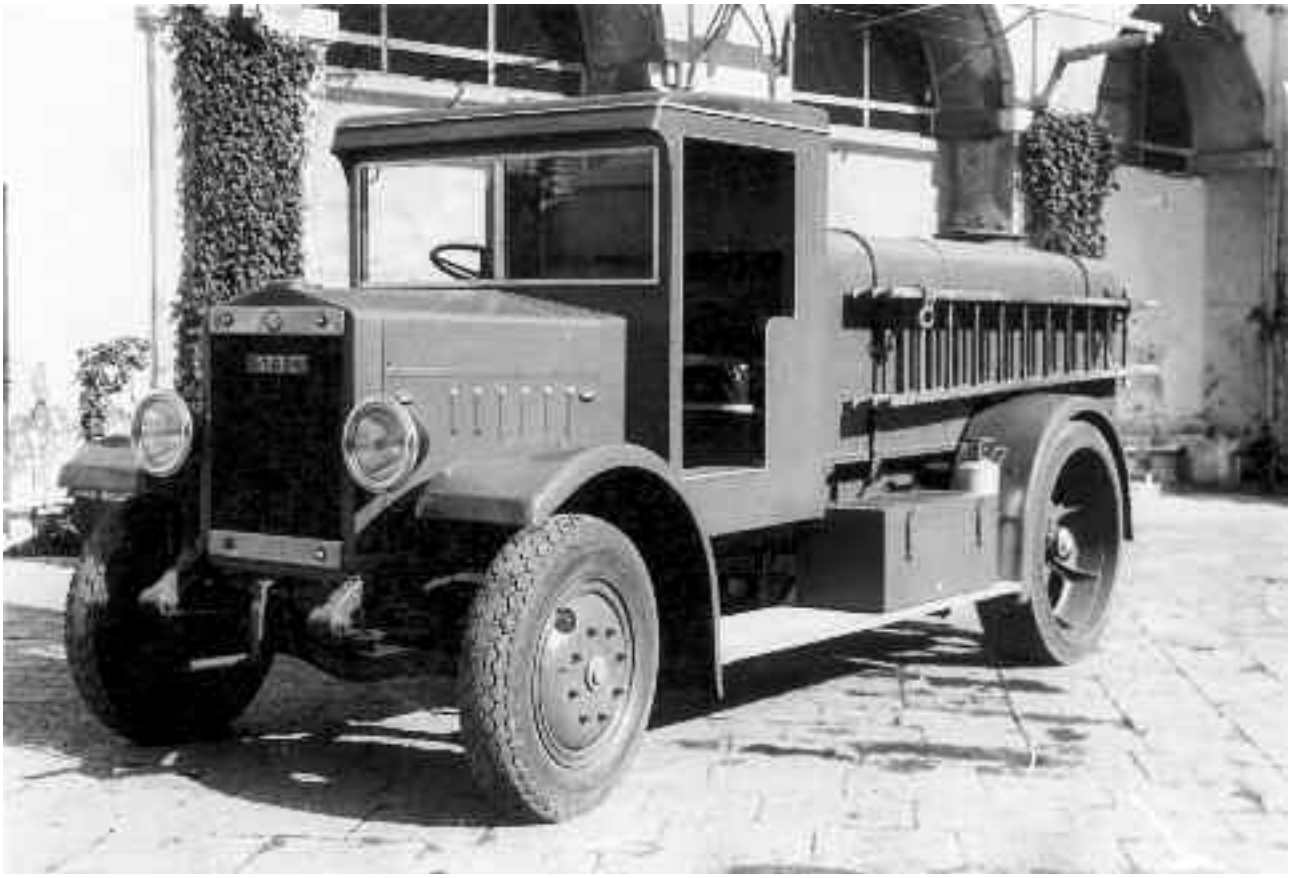

| | | | | | |
|---|---|---|---|---|---|
| Fabbrica / marca: | Fiat | Modello: | 18 BL | Genere automezzo: | Autobotte |
| Targa: | CT 573 | n. telaio: | 37666 SM | n. motore: | 18458 |
| Potenza motore: | HP 40 | Velocità max Km./h: | -- | Portata q.li: | 35 |
| Automezzo nuovo: | -- | Anno di costruzione: | 1920 | Presa in consegna: | -- |
| Tipo e misura gomme: | 140 x 751 | Posti: | 2 | Dislocato: | C.C. |

| | | | | | |
|---|---|---|---|---|---|
| Fabbrica / marca: | Fiat | Modello: | 18 BL | Genere automezzo: | Autobotte |
| Targa: | CT 1282 | n. telaio: | 61997 | n. motore: | 64244 |
| Potenza motore: | HP 23 | Velocità max Km./h: | -- | Portata q.li: | 40 |
| Automezzo nuovo: | -- | Anno di costruzione: | 1916 | Presa in consegna: | -- |
| Tipo e misura gomme: | 140x751<br>325x900 | Posti: | 2 | Dislocato: | C.C. |

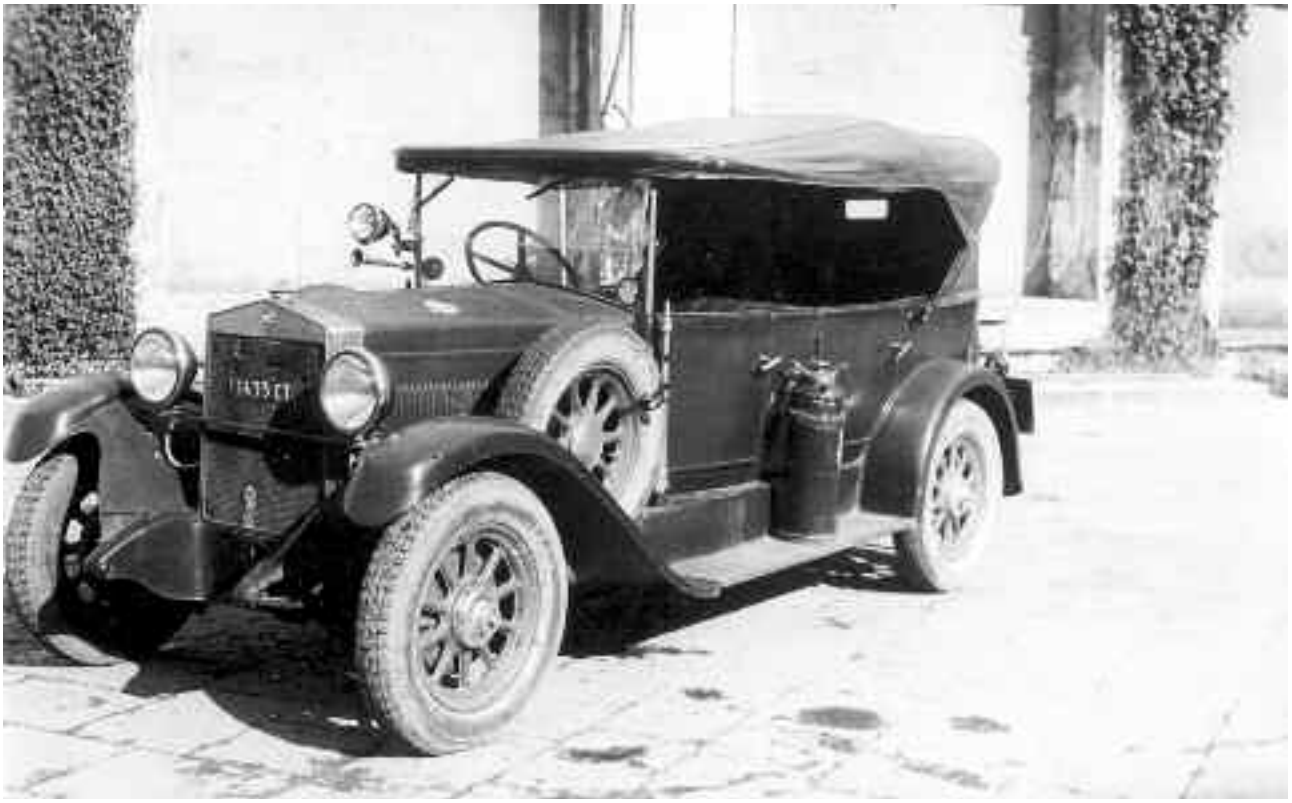

Targa CT 1433

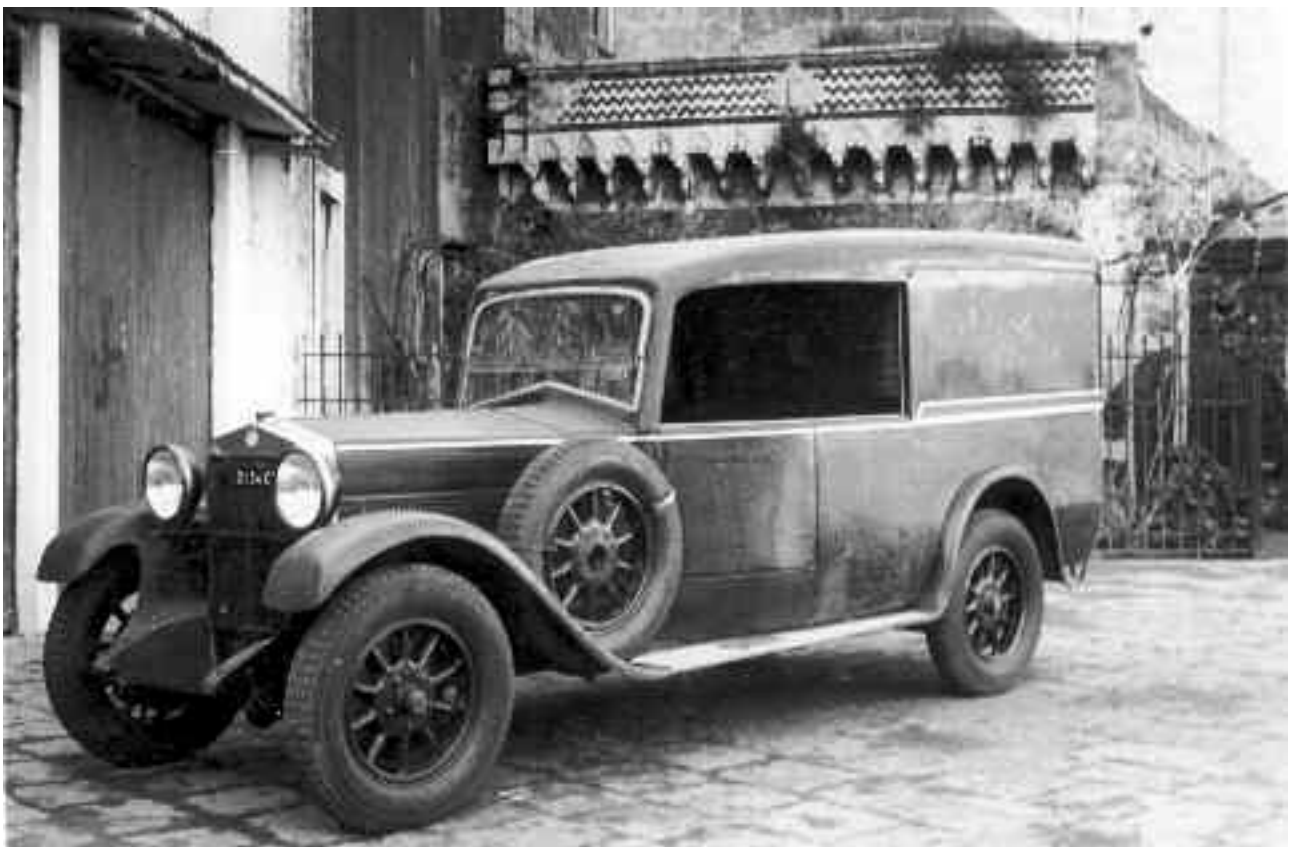

Targa CT 2134

| | | | | | |
|---|---|---|---|---|---|
| Fabbrica / marca: | Fiat | Modello: | 603 | Genere automezzo: | Autobotte |
| Targa: | CT 2187 | n. telaio: | 20835 | n. motore: | 10835 |
| Potenza motore: | -- | Velocità max Km./h: | -- | Portata q.li: | 20 |
| Automezzo nuovo: | -- | Anno di costruzione: | 1930 | Presa in consegna: | -- |
| Tipo e misura gomme: | 32 x 6 | Posti: | 2 | Dislocato: | C.C. |

| | | | | | |
|---|---|---|---|---|---|
| Fabbrica / marca: | Spa | Modello: | 31 | Genere automezzo: | Autobotte |
| Targa: | CT 5492 | n. telaio: | 19744 | n. motore: | 4154 |
| Potenza motore: | -- | Velocità max Km./h: | -- | Portata q.li: | 50 |
| Automezzo nuovo: | -- | Anno di costruzione: | 1933 | Presa in consegna: | -- |
| Tipo e misura gomme: | 36 x 8 | Posti: | 2 | Dislocato: | C.C. |

Caserma Centrale Catania Via Landolina Targa CT 9091

Caserma Centrale Catania Via Landolina Targa CT 9092

Catania Via Landolina Palazzo Platamone - Caserma del 22° Corpo Vigili del Fuoco 1943 - vettura tg. CT 9197

Periodo bellico Distaccamento di Città

Distaccamento di Caltagirone - Autobotte

Distaccamento di Caltagirone - Autobotte

Aerop. Gerbini 1941
a sx M.llo LOMBARDO su moto ing. INZERILLO

Caserma Via Landolina - Vig. CAVALLARO G. - 1950

Catania Via Landolina Palazzo Platamone - Caserma del 22° Corpo Vigili del Fuoco 1949 - Autogru DIAMOND tipo 40

Catania Via Landolina Palazzo Platamone - Caserma del 22° Corpo Vigili del Fuoco 1949 - Bedford -1

Autocarro VF 1026 - Recupero masserizie - Etna eruzione iniziata il 25 novembre 1950 - Sgombero masserizie a Milo e Zafferana

Catania Via Landolina Palazzo Platamone - Caserma del 22° Corpo Vigili del Fuoco - 1943

Catania Via Landolina Palazzo Platamone - Caserma del 22° Corpo Vigili del Fuoco 1952 -1959

Porto di Catania 4 dicembre 1954 - Esercitazione con la motobarca VF 2

Distaccamento Vigili del Fuoco di Caltagirone - Foto 1940

Porto di Catania 1940 Catania - M.llo LOMBARDO Ignazio

Vigili del Fuoco Caltagirone - Foto 1940/1943

Catania 9 giugno 1941 - Caserma di Via Landolina - 2^ Giornata della Tecnica

Catania 9 giugno 1941 - Caserma di Via Landolina - 2^ Giornata della Tecnica

Catania Via Landolina Palazzo Platamone - Caserma del 22° Corpo Vigili del Fuoco 1943 - Fiat 500 tg 2003

Catania Via Landolina Palazzo Platamone - Caserma del 22° Corpo Vigili del Fuoco 1943 - ACT

Catania Caserma di Via Landolina - 1942 - Motocarro Benelli 500

Autobotte VF 3475 - Incendio di bosco

# 22° Corpo Vigili del Fuoco Catania

Situazione automezzi e motopompe il 5 maggio 1943 ed il 14 luglio 1943

| identificativo | Fabbrica Marca | Modello | Tipo | Carrozzeria | Anno costruzione | Targa | | Sede assegnazione | | Situazione al 5/5/1943 | Situazione al 14/7/1943 |
|---|---|---|---|---|---|---|---|---|---|---|---|
| 2 | Fiat | 632 B | A.P.S. | S.A. Bergomi | 1937 | VF | 52 | Dist.to | Gerbini | in riparaz. | in riparaz. |
| 3 | Fiat | 603 | A.P.S. | S.A. Bergomi Mot. 525 Fiat | 1930 | VF | 49 | Dist.to | Jonia | efficiente | in riparaz. |
| 5 | Spa | 31.000 | A.P.S. | S.A. Bergomi | 1933 | VF | 50 | Dist.to | Militello | efficiente | efficiente |
| 17 | Fiat | 621 | A.P.S. | Fiat | 1933 | VF | 53 | Dist.to | Caltagirone | efficiente | efficiente |
| 63 | Fiat | 603 | A.P.S. | Fiat | 1928 | VF | 54 | Dist.to | Adrano | efficiente | efficiente |
| 34 | Fiat | 626 | A.P.S. | | 1940 | VF | 2030 | Dist.to | F. Aprile | efficiente | efficiente |
| 62 | Spa | 31.000 | A.P.S. | | n.d. | CT | 3513 | Caserma | C. Stadio | requ. antec. 6/11/1942 | Fuori uso |
| 56 | Fiat | 603 | A.P.S. | | n.d. | CT | 36 | Dist.to | Acireale | dal 14/6/1943 | Fuori uso |
| 20 | Alfa Romeo | 500 B | A.P.S. | | 1940 | VF | 406 | Dist.to | Gerbini | efficiente | efficiente |
| 57 | Fiat | 18 BL | A.B.P. | | n.d. | CT | 572 | Caserma | C. Stadio | efficiente | In riparaz. |
| 31 | Spa | 31.000 | A.B.P. | | n.d. | | prova | Caserma | C. Stadio | efficiente | efficiente |
| 32 | Spa | 31.000 | A.B.P. | | n.d. | | prova | Dist.to | Gerbini | | *Requisito* da Tedeschi l'1/8/1943 |
| 35 | Spa | 31.000 | A.B.P. | | n.d. | | prova | Dist.to | Raffineria | In riparaz. | Fuori uso |
| 36 | Spa | 31.000 | A.B.P. | | n.d. | | prova | Dist.to | F. Aprile | In riparaz. | In riparaz. |
| 8 | Fiat | 18 BL | A.B.P. | Officina VV.F. Catania | 1920 | VF | 48 | Dist.to | Raffineria | efficiente | "*Consegnato*" alleati 18/10/1943 |
| 6 | Fiat | 18 BL | A.B.P. | Off. VV.F. CT | 1916 | VF | 47 | | deposito Via Crispi | In riparaz. | |
| 1 | Fiat | 621 | A.P. | S.A. Bergomi | 1937 | VF | 51 | Dist.to | Raffineria | efficiente | efficiente |
| 7 | Fiat | 15 Ter | A.P. | S.A. Tamini | 1920 | VF | 46 | Dist.to | Porto | Ripar. aser. Landolina | Fuori uso |
| 58 | Fiat | 621 L | A.P. | S.A. Bergomi | 1934 | VF | 176 | Caserma | C. Stadio | efficiente | efficiente |
| | Metz | | Scala | a rimorchio | 1929 | | | Caserma | Centrale | | In riparaz. |
| 4 | Fiat | 15 Ter | A.C.I. | Off. VV.F. CT | 1920 | VF | 557 | Dist.to | Jonia | | Fuori uso |
| 15 | Fiat | 525 | A.C.I. | | | VF | 899 | Caserma | C. Stadio | Efficiente | Efficiente |
| 30 | Ansaldo | | A.C.C. | | n.d. | | | Caserma | C. Stadio | In riparaz. | Fuori uso |
| 12 | Fiat | 512 | A.F. - A.C.S.S. | Officina VV.F. Catania | -- | VF | 1012 | Dist.to | Gerbini | Trasp. "*generatore schiuma*" | "*Portata via*" da Tedeschi l'1/8/1943 |
| 16 | Bianchi Ambrosiano | | A.C.T. | Off. VV.F. CT | 1939 | VF | 1133 | Caserma | C. Stadio | Efficiente | Fuori uso |
| 18 | Benelli | 500 | M.C. | | 1939 | VF | 444 | Caserma | C. Stadio | In riparaz. | In demoliz. |
| 24 | Benelli | 500 | M.C. | | 1940 | | | Caserma | C. Stadio | Carro schiuma - In riparazione | "*Requisito*" da Tedeschi il 29/7/1943 |

# 22° Corpo Vigili del Fuoco Catania

Situazione automezzi e motopompe il 5 maggio 1943 ed il 14 luglio 1943

| identificativo | Fabbrica Marca | Modello | Tipo | Carrozzeria | Anno costruzione | Targa | | Sede assegnazione | | Situazione al 5/5/1943 | Situazione al 14/7/1943 |
|---|---|---|---|---|---|---|---|---|---|---|---|
| 21 | Guzzi | 500 GTV | M. | | 1940 | VF | 197 | Caserma | C. Stadio | Fuori uso | Fuori uso |
| 23 | Fiat | 525 | A.L. | | n.d. | | | Caserma | C. Stadio | Fuori uso | |
| 14 | Fiat | 1500 | A.V. | | n.d. | VF | 1762 | Caserma | C. Stadio | Efficiente | "*Requisito*" da alleati |
| 13 | Fiat | 503 | A.V. | | n.d. | VF | 1763 | Caserma | C. Stadio | Fuori uso | In demoliz. |
| 25 | Fiat | 1100 | A.V. | | | VF | 1925 | Caserma | C. Stadio | In riparaz. | Efficiente |
| 9 | Fiat | 501 | M.P. | Tamini | | | | Caserma | C. Stadio | Riparaz. in Landolina | Efficiente |
| 10 | Fiat | 501 | M.P. | Tamini | | | | Dist.to | Jonia | Efficiente | Efficiente |
| 33 | Fiat | 500 | M.P. | Bergomi | | | | Dist.to | Gerbini | Efficiente | Efficiente |
| 19 | Fiat | 500 | M.P. | Bergomi | | | | Caserma | C. Stadio | Efficiente | Efficiente |
| 28 | Fiat | 1100 | M.P. | Bergomi | | | | Dist.to | Porto | Caduta a mare, incurs. 11/5/1943 | Efficiente |
| 11 | Fiat | 508 | M.P. | Bergomi | | | | Dist.to | Caltagirone | Efficiente | Efficiente |
| | | | M.P. - Minimax | | | | | Caserma | Centrale | | |
| | Bergomi | | M.P. - Balilla | | | | | Caserma | Centrale | | |
| | | | M.P. - Minimax | | | | | Caserma | Centrale | | |
| 26 | Bergomi | | M.P. - Minimax Profumo | | | | | Dist.to | F. Aprile | Efficiente | Efficiente |
| 6 b | | | M.B.P. | | | VF | 6 | Dist.to | Porto | Assegnato l'1/10/1942 | |
| 7 b | | | M.B.P. | | | VF | 7 | Dist.to | Porto | Ass. l'1/10/1942, il 29/10/1942 | trasf. a Siracusa |
| 55 | Fiat | 621 | A.P. | | | VF | 286 | Dist.to | Porto | Corpo Treviso, Eff.te | Efficiente |
| 61 | Bianchi | | A.B.P. | n.d. | | CT | 10663 | Dist.to | Palestro | "*Requisito*" dai tedeschi recup. da macerie Dist. Palestro, giugno/luglio 1943 | |
| 42 | Fiat | 1100 | A.C.T. | n.d. | | CT | 11442 | Dist.to | Palestro | Requisito tra il 6/11/1942 ed il 4/5/1943 | |
| 39 | Fiat | 1100 | A.C.T. | n.d. | | EN | 1373 | Caserma | C. Stadio | Requ. a priv. il 3/12/1942 "*Requisito*" da Alleati da Caserma Via Landolina luglio 1943, Restit. il 23/6/1944. | |
| 43 | Fiat | 1100 L.P. | A.C.T. | n.d. | | CT | 3075 | Caserma | C. Stadio | | In riparaz. |
| 46 | Fiat | 1100 | A.C.T. | n.d. | | CT | 11390 | Caserma | C. Stadio | Requ. il 19/4/1943, "*Requisito*" da Tedeschi il 29/7/1943 | |
| 44 | Fiat | 1100 | A.C.T. | n.d. | | CT | 11632 | Caserma | C. Stadio | Rubato tra il 6/11/1942 e il 4/5/1943 | |

## 22° Corpo Vigili del Fuoco Catania

Situazione automezzi e motopompe il 5 maggio 1943 ed il 14 luglio 1943

| identificativo | Fabbrica Marca | Modello | Tipo | Carrozzeria | Anno costruzione | Targa | | Sede assegnazione | | Situazione al 5/5/1943 | Situazione al 14/7/1943 |
|---|---|---|---|---|---|---|---|---|---|---|---|
| 41 | Fiat | 508 | A.C.T. | | 1936 | CT | 11717 | Caserma | C. Stadio | D'ordine del Prefetto Azzaro la notte dal 13 al 14 luglio fu consegnato ad Agenti Segreti della Presidenza del Consiglio per trasportare a Roma documenti della Preffettura. | |
| 45 | Fiat Balilla | 508 L. | A.F. | | 1940 | CT | 11208 | Caserma | C. Stadio | Requ. il 2/4/1943 - Restit. il 18/07/1944 | |
| 40 | Fiat | 500 | A.F. | | n.d. | Tg. | prova | Caserma | C. Stadio | "*Requisito*" da FF.AA. Alleate da Caserma Via Landolina | |
| 60 | Fiat | 635 | A.P.S. | | | VF | 394 | Caserma | C. Stadio | Corpo Piacenza, rubato e recup. a Lentini ad agosto 1943 - Trasf. a Roma l'11/4/1945 | |
| 17b | Fiat | 621 | A.P.S. | | | CT | 5569 | Caserma | C. Stadio | Servizio promiscuo con Comune - Efficiente | |
| 38 | Fiat | 500 | A.V. | | 1940 | VF | 3203 | Caserma | C. Stadio | Requ. il 17/8/1942 - "*Requisito*" da tedeschi l'1/8/1943 | |
| | Guzzi | 500 | M.C. | | n.d. | VF | 4067 | Caserma | Landolina | Assegn. a Catania success. a maggio 1943 - Efficiente | |

## Motopompe

| id. | Marca | | | Tipo | Assegnata | | 5/5/1943 - Note | 14/7/1943 - Note |
|---|---|---|---|---|---|---|---|---|
| 27 | | D.K.W. | | M.P. | Centrale | Stadio | Traino schium. | Efficiente Porto |
| 64 | Bergomi | Fiat | 500 | M.P. | Centrale | Stadio | Caricata su A.P.S. Modena | Efficiente |
| | Bergomi | Fiat | 500 | M.P. | Centrale | Stadio | Caricata su A.P.S. Piacenza | Efficiente |
| 37 | SAB | Fit | 1100 | M.P. Traino | Dist.to | Raffineria | Efficiente | Efficiente - "*Portata via*" da FF.AA. alleate da Dist. Manganelli. |

L'11 **maggio 1943** la Caserma Centrale di Via Landolina fu colpita da bomba e fu abbandonata perche perchè troppo vicina al Porto, quindi soggetta ai continui bombardamenti navali; il personale ed i mezzi furono trasferiti presso la Casermetta Stadio che divenne Caserma Centrale.

Successivamente il 13 luglio 1943 la Caserma Centrale di Catania fu trasferita a San Giovanni la Punta, come si legge dal rapporto del Ten. SANTORO Saverio del 20 ottobre 1944: "*Il 13 luglio 1943 fu disposto, dal Comandante di allora, il decentramento completo, Caserma Centrale e personale, a S. Giovanni la Punta*".

# 22° Corpo Vigili del Fuoco Catania

Situazione automezzi e motopompe al 30 novembre 1945

| Nr. id. | Carrozzeria | Fabbrica Marca | Modello | Tipo | Targa | | Stato | Note |
|---|---|---|---|---|---|---|---|---|
| 7 | | Fiat | 15 Ter | A.P. | VF | 46 | da rottamare | Fuori uso |
| 1 | | Fiat | 621 | A.P. | VF | 51 | da rottamare | Fuori uso |
| 58 | | Fiat | 621 | A.P. | VF | 176 | da rottamare | Fuori uso |
| 55 | | Fiat | 621 | A.P. | VF | 286 | da rottamare | Fuori uso |
| | | Fiat | 635 | A.P.S. | VF | 390 | da rottamare | |
| 4 | | Fiat | 15 Ter | A.C.I. | VF | 557 | da rottamare | Fuori uso |
| 15 | | Fiat | 525 | A.C.I. | VF | 899 | da rottamare | Fuori uso |
| 13 | | Fiat | 503 | A.V. | VF | 1763 | da rottamare | Fuori uso |
| 25 | | Fiat | 1100 | A.V. | VF | 1925 | da rottamare | Fuori uso |
| | | Ansaldo | | A.C. | VF | 2922 | da rottamare | |
| | | Bianchi Miles | | A.C. | VF | 4008 | da rottamare | Caserma Centrale |
| 29 | | Fiat | 500 | M.P. Barellabile | | | da rottamare | Fuori uso |
| 35 | | Spa | 31.000 | A.B.P. | Tg. | prova | da rottamare | Fuori uso |
| 30 | | Ansaldo | | A.C.C. | Tg. | prova | da rottamare | Fuori uso |
| 36 | | Spa | 31.000 | A.B.P. | Tg. | prova | da rottamare | |
| 40 | | Fiat | 500 | A.F. | Tg. | prova | da rottamare | |
| | | Fiat | 18 BL | A.C. | Tg. | | da rottamare | |
| | Simit | Fiat | 503 | M.P. | | | da rottamare | |
| 6 | | Fiat | 18 BL | A.B.P. | VF | 47 | Efficiente | Fuori uso |
| 3 | | Fiat | 603 | A.P.S. | VF | 49 | Efficiente | Fuori uso |
| 5 | Bergomi | Spa | 31.000 | A.P.S. | VF | 50 | Efficiente | Casermetta Stadio |
| 2 | | Fiat | 632 | A.P.S. | VF | 52 | Efficiente | Caserma Centrale |
| 17 | | Fiat | 621 | A.P.S. | VF | 53 | Efficiente | Dist. Caltagirone |
| 63 | | Fiat | 603 | A.P.S. | VF | 54 | Efficiente | Dist. Adrano |
| 22 | | Guzzi | 500 | M. | VF | 196 | Efficiente | Caserma Centrale |
| 60 | | Fiat | 635 | A.P.S. | VF | 394 | Efficiente | Trasferita 1° Corpo Roma il 21/3/1945 |
| 20 | | Alfa Romeo | 500 | A.P.S. | VF | 406 | Efficiente | Caserma Centrale |
| 16 | | Bianchi | Ambrosiano | A.C.T. | VF | 1133 | Efficiente | Fuori uso |
| | | Fiat | 500 | A.V. | VF | 2003 | Efficiente | |
| 34 | | Fiat | 626 | A.P.S. | VF | 2030 | Efficiente | Caserma Centrale |
| | | Bianchi Miles | | A.C. | VF | 4006 | Efficiente | Dist. Caltagirone |
| | | Fiat | 621 | | VF | 4044 | Efficiente | Dist. Jonia |
| | | Guzzi | 500 | M.C. | VF | 4067 | Efficiente | dell'ex UNPA - Caserma Centrale |
| 19 | Bergomi | Fiat | 500 | M.P. Barellabile | | | Efficiente | Caserma Centrale |
| 11 | Bergomi | Fiat | 508 | M.P. Barellabile | | | Efficiente | Dist. Caltagirone |

## 22° Corpo Vigili del Fuoco Catania

Situazione automezzi e motopompe al 30 novembre 1945

| Nr. id. | Carrozzeria | Fabbrica Marca | Modello | Tipo | Targa | Stato | Note |
|---|---|---|---|---|---|---|---|
| 28 | SAB | Fiat | 1100 | M.P. Barellabile | | Efficiente | |
| 26 | | Minimax | Profumo | M.P. | m. 9931 | Efficiente | Caserma Centrale |
| 31 | | Spa | 30.000 | A.B.P. | Tg. prova | Efficiente | |
| 9 | m. 3419 | Fiat Tamini | 501 | M.P. Traino | | Efficiente | Caserma Centrale |
| 27 | | B.K.W. | | M.P.Traino schium. | | Efficiente | Caserma Centrale |
| | | Scala a rimorchio | | Metz | | Efficiente | Caserma Centrale |
| | | Spa | 38 | A.C. | Tg. | Efficiente | |

## 22° Corpo Vigili del Fuoco Catania

Automezzi, motobarche e motopompe assegnate fino all'1 giugno 1965

| Targa | | | HP | CV | Tipo | | data presa consegna | Anno costruz. | Nuovo | Note |
|---|---|---|---|---|---|---|---|---|---|---|
| VF | 50 | ABP | | | SPA | Autobotte | | | | |
| VF | 52 | ABP | | | Fiat 632 | Autobotte | | | | |
| VF | 394 | APS | | | Fiat 635 | | | | | |
| VF | 406 | APS | | | Alfa Romeo | | | | | |
| VF | 1340 | AG | | | T 40 | Autogrù Diamont | 25/11/1947 | | NO | Già Tg. PBS 50 - GP |
| VF | 2030 | ABP | | | Fiat 626 | | | | | |
| VF | 2599 | | | | Fiat 603 | | | | | |
| VF | 2600 | | | | Fiat 621 | | | | | |
| VF | 3471 | AB | | | Bedford | Autobotte | | | | |
| VF | 3475 | AB | | | Bedford | Autobotte | | | | |
| VF | 3544 | APS | | | Fiat 640/N | Autopompa | 26/05/1950 | 1949 | SI | |
| VF | 3629 | AB | | | Bedford | Autobotte | | | | |
| VF | 3873 | AS | | | Fiat 626 NL | Autoscala tipo Magirus - Bergomi | 01/08/1949 | 1949 | SI | |
| VF | 3829 | ACT | 72 | | Fiat 640/N | Autocarro da trasporto | 02/02/1951 | 1950 | SI | |
| VF | 3593 | ABP | 72 | | Fiat 640/N | Autobotte pompa - Carrozzeria Bergomi | 15/05/1951 | 1951 | SI | |
| VF | 4075 | ABP | 72 | | Fiat 640/N | Autobotte pompa | 22/09/1951 | 1951 | SI | |
| VF | 4118 | ABP | 72 | | Fiat 640/N | Autobotte pompa - Carrozzeria Bergomi | 27/11/1951 | 1951 | SI | |
| VF | 4133 | ABP | 72 | | Fiat 640/N | Autobotte pompa - Carrozzeria Bergomi | 11/11/1951 | 1951 | SI | |
| VF | 4141 | ABP | 72 | | Fiat 640/N | Autobotte pompa - Carrozzeria Bergomi | 04/02/1952 | 1951 | SI | |

# 22° Corpo Vigili del Fuoco Catania

Automezzi, motobarche e motopompe assegnate fino all'1 giugno 1965

| Targa | | | HP | CV | Tipo | | data di presa consegna | Anno costruz. | Nuovo | Note |
|---|---|---|---|---|---|---|---|---|---|---|
| VF | 4371 | AL | 13 | | Fiat 1100/ELR | Autolettiga | 25/07/1951 | 1951 | SI | |
| VF | 4620 | ACT | 54 | | OM | Autocarro Leoncino OM 20 BT | 18/02/1955 | 1951 | SI | |
| VF | | ACT | 72 | | Fiat 640/N | Autocarro da trasporto | 27/04/1951 | 1951 | SI | vedi foto |
| VF | 3667 | ACT | 18 | | Fiat 1100/BL | Autocarro | 09/07/1953 | 1953 | SI | |
| VF | 4816 | AV | 40 | | Fiat 1100/103 | Nuova 1100 | 09/11/1956 | 1956 | SI | |
| VF | 4868 | CA | 63 | | Fiat 1900 | Campagnola | 01/11/1956 | 1956 | SI | |
| VF | 5025 | APS | 51 | | Fiat 642/N2 | APS/a.m.p. MACCHI | 13/11/1957 | 1957 | SI | |
| VF | 5103 | ACT | 89,5 | | Fiat 639/N2 | Autocarro a trazione integrale | 20/02/1958 | 1957 | SI | |
| VF | 5123 | CA | 63 | | Fiat 1900 | Campagnola | 13/02/1958 | 1958 | SI | |
| VF | 5148 | ACT | 13 | | Fiat 1100 I | Autocarro leggero benzina | 21/03/1958 | 1958 | SI | |
| VF | 5225 | AV | | 43 | Fiat 1100/103 | Berlina | 15/05/1959 | 1959 | SI | |
| VF | 5374 | CA | 58 | | Fiat 1901 | Campagnola a benzina | 27/02/1960 | 1960 | SI | |
| VF | 5480 | AL | 15 | | Alfa Romeo | Ambulanza | 19/08/1960 | 1960 | SI | |
| VF | 5522 | APS | 100 | | Fiat 642/N6 | APS/a.m.p. MACCHI | 19/11/1960 | 1960 | SI | |
| VF | 5622 | ACT | 170 | | Lancia | 506,00 | 27/04/1961 | 1960 | SI | |
| VF | 5716 | AV | 13 | | Fiat 1100 | Autovettura | 28/08/1961 | 1961 | SI | export |
| VF | 5731 | AV | | | Fiat 600 D | Berlina | 28/08/1961 | 1961 | SI | |
| VF | 5833 | ACS | 14 | | Fiat 1100 T3 | ACS 1100T3 | 07/09/1961 | 1961 | SI | |
| VF | 5863 | AF | 61 | | OM | OM Leoncino ML | 14/11/1961 | 1961 | SI | |
| VF | 5887 | AF | 37 | | Alfa Romeo | Autofurgone | 06/12/1961 | 1961 | SI | |
| VF | 6320 | AL | | 15 | Alfa Romeo | Autolettiga | 17/12/1962 | 1962 | SI | |
| VF | 6482 | AV | | | Fiat 600 D | Autovettura | 31/10/1963 | 1963 | SI | |
| VF | 6710 | APS | | | Lancia | APS/amp MACCHI telaio Esadelta | 19/05/1964 | 1963 | SI | |
| VF | 6700 | ACT | | | Lancia | 506,00 | 07/05/1964 | 1964 | SI | |
| VF | 6727 | AS | | | OM - Autoscala | OLAM da 30 + 2 mt.- Tigre M2L | 21/05/1964 | 1964 | SI | |
| VF | 6932 | ACT | | | OM Titano | Colonna Mobile di Zona | 19/06/1965 | 1964 | SI | 6x4 |
| VF | 6945 | ACT | | | OM Tigrotto | Colonna Mobile di Zona | 19/06/1965 | 1964 | SI | 4x4 |
| VF | 630 | MO | | | | "*Guzzi Falcone*" T 500 cc. | 14/05/1965 | 1965 | SI | |
| VF | 631 | MO | | | | "*Guzzi Falcone*" T 500 cc. | 14/05/1965 | 1965 | SI | |
| VF | 632 | MO | | | | "*Guzzi Falcone*" T 500 cc. | 14/05/1965 | 1965 | SI | |
| VF | 6853 | APS | | | Lancia | APS/amp MACCHI telaio Esadelta | 17/03/1965 | 1965 | SI | |
| VF | 6924 | AV | | | Fiat 850 Super | | 14/05/1965 | 1965 | SI | |
| VF | 6926 | ACT | | | OM Titano | Autocarro trasporto | 01/06/1965 | 1965 | SI | 4x4 |
| VF | 6927 | ACT | | | OM | Autocarro trasporto | 01/06/1965 | 1965 | SI | |
| VF | 6956 | AF | | | OM | Autofurgone | 01/06/1965 | 1965 | SI | |
| VF | 2 | MBP | | | Tipo piccolo | Ditta costruttrice Cantiere Costaguta (GE Voltri) | 01/10/1951 | 1940 | SI | |
| VF | | | | | | 2 barche tipo ARAR 4,20 x 1,60 h. 0,55 | 05/08/1952 | | SI | dal 54° Corpo Napoli |

Vig. BONACCORSO Salvatore

Catania 4 dicembre 1991 - Vincenzo ANDÒ e il C.R. Luigi COSTANZO Motocicli "*Guzzi Falcone*" T 500 cc. VF 630 (restaurata) e VF 631

"*... Mio padre m'accennò il più piccolo, che aveva i galloni, e mi disse: stringi la mano al Caporale ROBBINO. Il caporale si fermò, e mi porse la mano, sorridendo: io glie la strinsi, egli mi fece un saluto ed uscì.*

*E ricordatene bene, disse mio padre, perché delle migliaia di mani che stringerai nella vita, non ce ne sarà forse dieci che valgan la sua*".

Dal racconto "*L'incendio*" tratto dal libro Cuore di Edmondo DE AMICIS.

# Capitolo secondo

***Corpo Pompieri Municipali Catania (fino al 1935)***
***Comando Prov. Pompieri Catania (1936 - 1937)***
***Comando Prov. Vigili del Fuoco Catania (1938)***
***22° Corpo Vigili del Fuoco Catania (1939 - 1961)***

## *dai Civici Pompieri al Comando Provinciale dei Vigili del Fuoco*

Personale (permanente e volontario) del Corpo di Catania, dal 22 marzo 1890 al 1977

## *Nomi dimenticati di uomini coraggiosi*

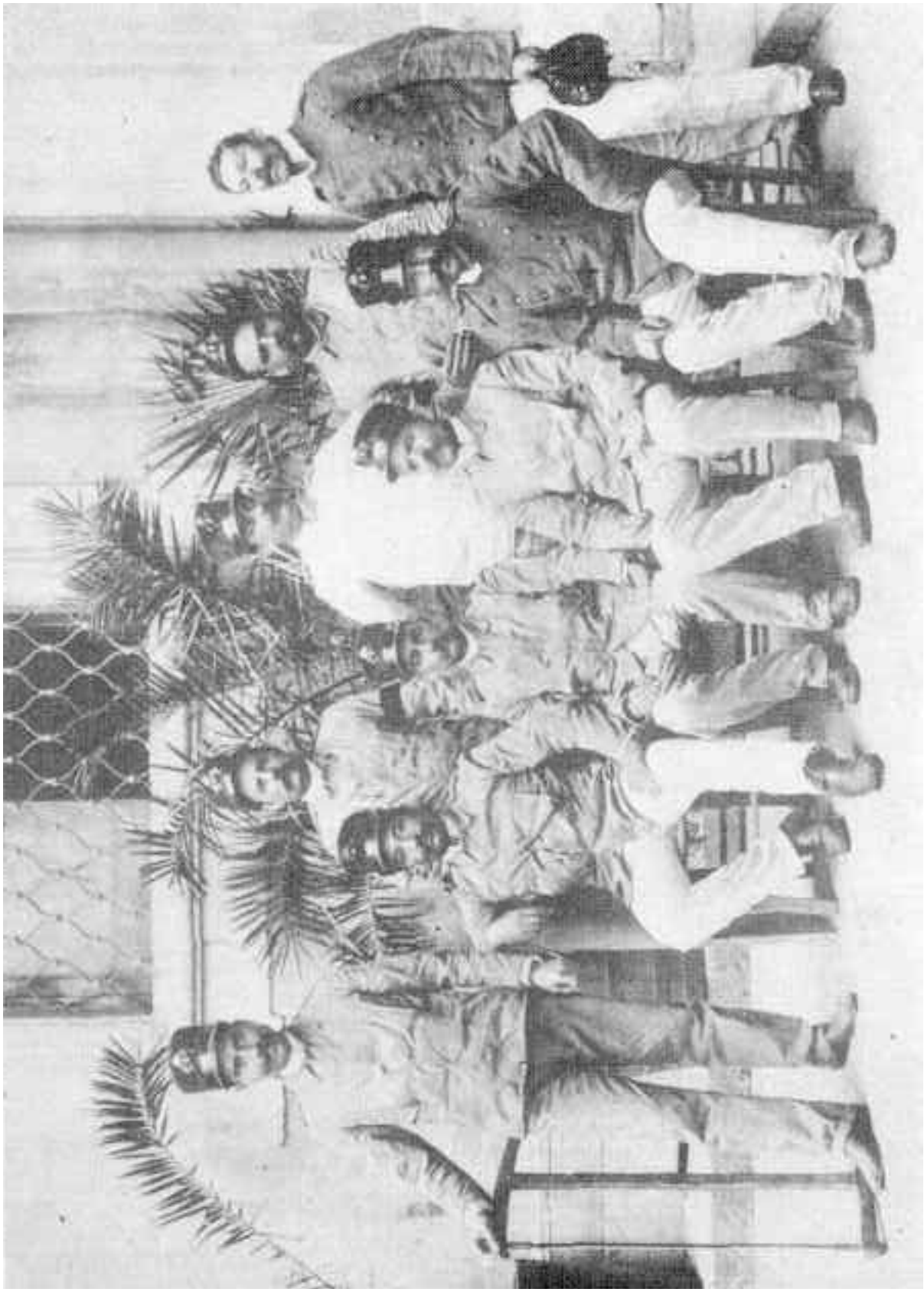

Catania Palazzo Comunale, squadra del Corpo Pompieri Municipali - 1902/1905

# *Corpo Pompieri Municipali Catania*

*Personale in servizio dal 22 novembre 1890*

| Grado | Cognome | Nome | Comune di nascita | Data di nascita | Data Assunzione | Data congedo | Notizie varie |
|---|---|---|---|---|---|---|---|
| Grad. Sup. | ALBANESE | Alfonso | n.d. | n.d. | 22/11/1890 | ant. 28/12/1908 | |
| Grad. Inf. | GIRASOLI | Rosario | n.d. | n.d. | 22/11/1890 | succ. 1920 ant. 23/7/1928 | Mar. ant. 1/1/1908 |
| Mar.llo | GRIMALDI | Fortunato | n.d. | n.d. | prov. da GG.MM. 1927 | 01/05/1933 | si sconosce se già in servizio il 15/7/1897 |
| Mar.llo | SCILLIA | Michele | n.d. | n.d. | ant. 28/12/1908 | 1927 rientra GG.MM. | 1910 prom. V. Brig. |
| V. Brig. | LEONE | Francesco | n.d. | n.d. | 22/11/1890 | succ. gennaio 1909 | |
| Pomp. | CATALFAMO | Antonio | n.d. | n.d. | 22/11/1890 | ant. 28/12/1908 | |
| Pomp. | CATANIA | Giovanni | n.d. | n.d. | 22/11/1890 | ant. 28/12/1908 | |
| Pomp. | CONTE | Croce | n.d. | n.d. | 22/11/1890 | ant. 28/12/1908 | |
| Pomp. | DI BELLA | Francesco | n.d. | n.d. | 22/11/1890 | succ. 1909 ant. 23/7/1928 | |
| Pomp. | DI STEFANO | Giuseppe | n.d. | n.d. | 22/11/1890 | ant. 28/12/1908 | |
| Pomp. | FAZIO | Carmelo | n.d. | n.d. | 22/11/1890 | ant. 28/12/1908 | |
| Pomp. | GRASSO | Salvatore | n.d. | n.d. | 22/11/1890 | 24/04/1905 | |
| Pomp. | IOULLIER | Luigi | n.d. | n.d. | 22/11/1890 | ant. 28/12/1908 | |
| Pomp. | MARZO | Rosario | n.d. | n.d. | 22/11/1890 | ant. 28/12/1908 | |
| Pomp. | MIRABELLA | Agostino | n.d. | n.d. | 22/11/1890 | ant. 28/12/1908 | |
| Pomp. | MIRABELLA | Giuseppe | n.d. | n.d. | 22/11/1890 | ant. 28/12/1908 | |
| Pomp. | MONFORTE | Giacomo | n.d. | n.d. | 22/11/1890 | succ. 1909 ant. 23/7/1928 | 1910 prom. V. Brig. |
| Pomp. | MUSUMECI | Matteo | n.d. | n.d. | 22/11/1890 | ant. 28/12/1908 | |
| Pomp. | MUSUMECI | Salvatore | n.d. | n.d. | 22/11/1890 | ant. 28/12/1908 | |
| Pomp. | PRELATI | Antonio | n.d. | n.d. | 22/11/1890 | ant. 28/12/1908 | |
| Pomp. | PROTTI | Giovanni | n.d. | n.d. | 22/11/1890 | ant. 28/12/1908 | |
| Pomp. | SAPUPPO | Girolamo | n.d. | n.d. | 22/11/1890 | ant. 28/12/1908 | |
| Pomp. | SCOLA | Domenico | n.d. | n.d. | 22/11/1890 | ant. 28/12/1908 | |
| Pomp. | ZOCCA | Giuseppe | n.d. | n.d. | 22/11/1890 | ant. 28/12/1908 | |
| Pomp. | CAROSELLA | Alfonso | n.d. | n.d. | 22/11/1890 | succ. 1892 | |
| Pomp. | CARTA | Nicolò | n.d. | n.d. | 22/11/1890 | succ. 1892 | |
| Pomp. | NIGIDO | Antonino | n.d. | n.d. | 22/11/1890 | succ. 1892 | |
| Pomp. | DIARA | Eugenio | n.d. | n.d. | ant. 12/3/1903 | succ. gennaio 1909 | |
| Pomp. | BELLA | Santo | n.d. | n.d. | ant .28/12/1908 | succ. 1909 ant. 23/7/1928 | |
| Pomp. | BERTOLA | Vincenzo | n.d. | n.d. | ant. 23/02/1901 | ant. 28/12/1908 | |
| Pomp. | CAPITANI | Emilio | n.d. | n.d. | ant. 17/2/1903 | ant. 28/12/1908 | |
| Pomp. | CARNAZZA | Sebastiano | n.d. | n.d. | ant. 12/3/1903 | marzo 1922 | Rientra Corpo G.MM. |
| Pomp. | CARUSO | Pasquale | n.d. | n.d. | ant. 12/3/1903 | succ. 1909 ant. 23/7/1928 | |
| Pomp. | CAUDULLO | Sebastiano | n.d. | n.d. | suc 28/12/1908 | 04/06/1928 | Trasferito al Dazio |

# *Corpo Pompieri Municipali Catania*

*Personale in servizio dal 22 novembre 1890*

| Grado | Cognome | Nome | Comune di nascita | Data di nascita | Data Assunzione | Data congedo | Notizie varie |
|---|---|---|---|---|---|---|---|
| Pomp. | CERASO | Enrico | n.d. | n.d. | 01/11/1901 | 01/05/1933 | |
| Pomp. | COCO | Antonino | n.d. | n.d. | ant. 01/01/1905 | 01/05/1928 | |
| Pomp. | CONSOLI | Rosario | n.d. | n.d. | ant. 05/05/1928 | ant. 23/07/1928 | |
| Pomp. | D'ANGELO | Domenico | n.d. | n.d. | ant. 28/12/1908 | succ. 1909 ant. 23/7/1928 | |
| Pomp. | DE FRANCO | Giuseppe | n.d. | n.d. | ant. 23/02/1901 | 01/05/1928 | Collocato a riposo |
| Pomp. | FABIANO | Mario | n.d. | n.d. | ant. 11/04/1928 | 1932 | Rientra Corpo G.MM. |
| Pomp. | GIANCOLA | Francesco | n.d. | n.d. | ant. 05/05/1928 | succ. 23/7/1928 | ant 10/5/1933 |
| Pomp. | GIUFFRIDA | Salvatore | n.d. | n.d. | 01/11/1897 | 01/05/1933 | Caporale |
| Pomp. | GRASSO | Carmelo | n.d. | n.d. | ant. 23/02/1901 | ant. 23/7/1928 | |
| Pomp. | GUARNERA | Giuseppe | n.d. | n.d. | ant. 28/12/1908 | 01/05/1933 | Caporale |
| Pomp. | LA ROSA | Salvatore | n.d. | n.d. | ant. 28/12/1908 | succ. 1909 ant. 23/7/1928 | |
| Pomp. | LICCIARDELLO | Giovanni | n.d. | n.d. | ant. 28/12/1908 | marzo 1922 | Rientra Corpo G.MM. |
| Pomp. | LICCIARDELLO | Giovanni | n.d. | n.d. | succ. al 3/1922 | 01/05/1933 | Caporale |
| Pomp. | MACCARRONE | Salvatore | n.d. | n.d. | 01/11/1901 | 01/05/1933 | 1910 cap. 1928 brig. |
| Pomp. | MANGARONI | Pietro | n.d. | n.d. | ant. 28/12/1908 | succ. 1909 ant. 23/7/1928 | |
| Pomp. | MANOLI | Giuseppe | n.d. | n.d. | 22/11/1890 | ant. 23/07/1928 | |
| Pomp. | MARINARO | Giuseppe | n.d. | n.d. | ant. 28/12/1908 | succ. 1909 ant. 23/7/1928 | |
| Pomp. | MICCI | Michele | n.d. | n.d. | ant. 12/3/1903 | succ. 1909 ant. 23/7/1928 | |
| Pomp. | PAGLIOTTI | Francesco | n.d. | n.d. | ant. 28/12/1908 | marzo 1922 | Rientra Corpo G.MM. |
| Pomp. | PAGLIOTTI | Michele | n.d. | n.d. | ant. 28/12/1908 | marzo 1922 | Rientra Corpo G.MM. |
| Pomp. | PLATANIA | | n.d. | n.d. | ant. 12/3/1903 | ant. 28/12/1908 | |
| Mecc.co | RONSISVALLE | Nicolò | n.d. | n.d. | ant. 12/3/1903 | ant. 28/12/1908 | |
| Mecc.co | RONSISVALLE | Mario | n.d. | n.d. | ant. 12/3/1903 | ant. 28/12/1908 | |
| Pomp. | SANTORO | Giovanni | n.d. | n.d. | ant. 12/3/1903 | succ. 1909 ant. 23/7/1928 | |
| Pomp. | SCIUTO | Rosario | n.d. | n.d. | ant. 28/12/1908 | succ. 1909 ant. 23/7/1928 | |
| Pomp. | SCUDERI | Giuseppe | n.d. | n.d. | 23/07/1901 | 01/05/1933 | 1910 Caporale |
| Pomp. | TORRISI | Gaetano | n.d. | n.d. | ant. 28/12/1908 | 01/05/1928 | |
| Pomp. | ZAPPALÀ | Andrea | n.d. | n.d. | ant. 28/12/1908 | succ. gennaio 1909 | |
| Pomp. | LICCIARDELLO | Sebastiano | n.d. | n.d. | ant. 23/7/1928 | succ. 23/07/1928 | |
| Pomp. | DI FRANCESCO | Giuseppe | n.d. | n.d. | ant. _/12/1900 | succ. _/12/1900 | |
| Pomp. | GRASSO | Michele | n.d. | n.d. | ant. _/12/1900 | succ. _/12/1900 | |
| Pomp.V. | Illegibile | Angelo | n.d. | n.d. | ant. 9/5/1901 | succ. 9/5/1901 | vedi interv. inc. 9/5/1901 p. 246 |
| Pomp.V. | BERTIN | Tommaso | n.d. | n.d. | ant. 9/5/1901 | succ. 9/5/1901 | vedi interv. inc. 9/5/1901 p. 246 |

**Nota:** Nel dicembre 1931 furono collocati a riposo 6 Pompieri di cui si sconoscono i nomi.

28 dicembre 1909 - Commemorazione del primo anniversario del terremoto - I Pompieri di Catania con il Gonfalone della Città di Catania - Foto Archivio Storico Comune Messina

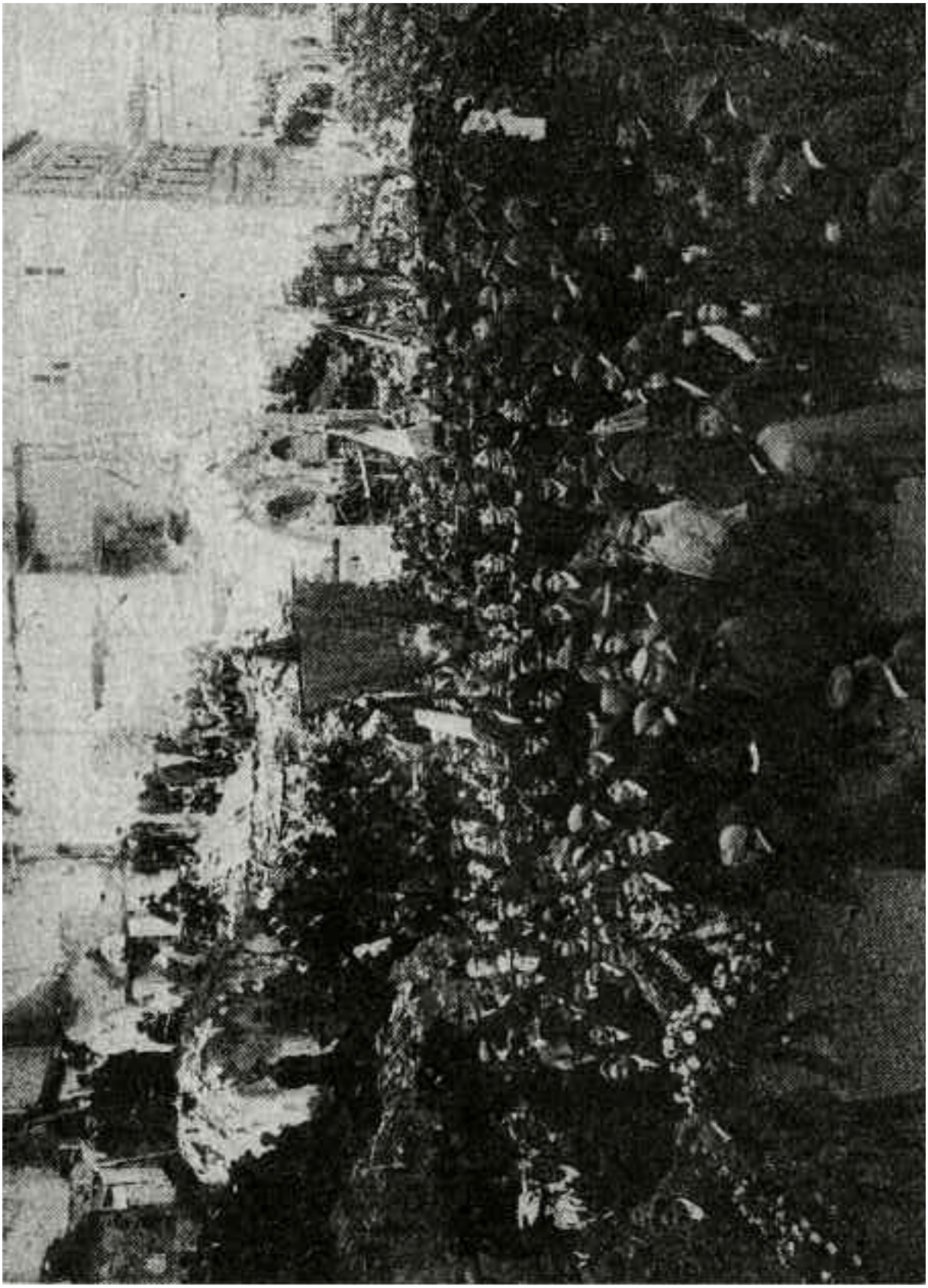

28 dicembre 1909 - Commemorazione del primo anniversario del terremoto - I Pompieri di Catania con il Gonfalone della Città di Catania - foto proprietà privata

Catania 10/5/1933 Caserma Via Landolina - Congedanti in borghese: Mar. GRIMALDI, Brigg. MACCARRONE e CERASO, Cap.li GUARNERA e GIUFFRIDA, Pomp. LICCIARDELLO, Capor. SCUDERI (5° da sx). **Seduti:** da sx LOMBARDO, GUTTÀ, **X,** Mar. SANTORO, ing. ATTARDI, Sig. GALLI, Brig. D'AMICO, **X** (**X**= Cap.li MARINO e BONFATTO). **Pomp. n.i.o.:** ACCIARITO, AMODIO, BONACCORSO, CANTONE, CARUSO, CASABURI, CASERTA, CROAZZO, D'AMICO, DI SILVESTRO, DISTEFANO, DOTTORE, FERRARA, FICHERA, LIGGERI, LO FARO, LOMBARDO, MANGANARO, PAPPALARDO, PEZZA, PUGLISI, SAMMICELI, SCUDERI, SETTEMBRINO, SGROI, SPAMPINATO, STRANO, TAORMINA e VITALITI. Foto di proprietà di Rossana QUATTROCCHI nipote del mar. VV.F. LOMBARDO Ignazio.

# *Corpo Pompieri Municipali Catania*

*Personale in servizio il 10 ottobre 1935*

| Grado | Cognome | Nome | Comune di nascita | Data di nascita | Data Assunzione | Data congedo o trasferimento | Notizie varie |
|---|---|---|---|---|---|---|---|
| M.llo | SANTORO | Saverio | Catania | 26/11/1902 | 13/05/1926 | 23/02/1959 | vedi Comandanti |
| Brig. | D'AMICO | Salvatore | Catania | 25/05/1901 | 13/05/1926 | 19/05/1949 | Brig. dall'1/7/1942 |
| Capor. | BONFATTO | Giuseppe | Catania | 27/05/1892 | 13/05/1926 | 01/11/1947 | Brig. dall'1/7/1942 |
| Capor. | GUTTÀ | Santo | S.A.li Battiati | 11/08/1892 | 27/05/1926 | 01/11/1947 | V. Brig. dal 01/07/1942 |
| Capor. | LOMBARDO | Ignazio | | 01/08/1903 | 13/05/1926 | 01/08/1960 | Succ. Maresciallo |
| Capor. | MARINO | Giovanni | Catania | 29/09/1908 | 01/07/1926 | 01/11/1947 | V. Brig. dall'1/7/1942 |
| Capor. | SGROI | Concetto | Catania | 05/01/1903 | 01/07/1926 | 19/11/1952 | V. Brig. dall'1/7/1942 |
| Pomp. | ACCIARITO | Giovanni | Vizzini | 13/08/1898 | 01/07/1926 | 31/12/1948 | Succ. Vig. Permanente |
| Pomp. | AMADIO | Santo | Catania | 01/04/1895 | 11/10/1920 | 01/11/1947 | Succ. Vigile Scelto |
| Pomp. | BONACCORSO | Salvatore | Catania | 15/04/1896 | 05/08/1927 | 01/11/1947 | Succ. Vig. Permanente |
| Pomp. | CACCIAGUERRA | Domenico | Catania | 20/10/1901 | 01/07/1926 | 01/10/1951 | Succ. Vigile Scelto |
| Pomp. | CALÌ | Antonino | Catania | 15/08/1910 | 04/09/1934 | 16/01/1958 | Succ. V. Brigadiere |
| Pomp. | CANTONE | Giovanni | Catania | 18/10/1899 | 13/05/1926 | 01/01/1950 | Succ. Vigile Scelto |
| Pomp. | CARUSO | Giovanni | Catania | 09/01/1903 | 01/07/1926 | 14/11/1950 | Succ. Vigile Scelto |
| Pomp. | CASABURI | Carlo | Catania | 08/03/1896 | 27/05/1922 | 01/02/1948 | Succ. Vigile Scelto |
| Pomp. | CASERTA | Gaetano | Gravina | 20/02/1898 | 27/05/1922 | 01/01/1949 | Succ. Vigile Scelto |
| Pomp. | CIPOLLA | Antonino | Cesarò (ME) | 15/11/1909 | 04/09/1934 | 16/11/1965 | Succ. Brigadiere |
| Pomp. | CROAZZO | Nunzio | Catania | 03/04/1898 | 23/05/1926 | 23/05/1946 | Succ. Vig. Permanente |
| Pomp. | D'AMICO | Giuseppe | Catania | 08/11/1897 | 12/07/1922 | 01/01/1950 | Succ. V. Brigadiere |
| Pomp. | DI STEFANO | Gaetano | Catania | 02/01/1909 | 03/09/1934 | 31/01/1941 | |
| Pomp. | DI STEFANO | Luciano | Catania | 28/08/1893 | 27/05/1922 | 01/11/1947 | Succ. Vigile Scelto |
| Pomp. | DI SILVESTRO | Francesco | Militello | 02/04/1900 | 01/07/1926 | 22/12/1950 | Succ. V. Brigadiere |
| Pomp. | DOTTORE | Gesualdo | Caltagirone | 24/12/1901 | 13/05/1926 | 24/12/1953 | Succ. V. Brigadiere |
| Pomp. | FERRARA | Giuseppe | | | 05/05/1928 | 01/01/1947 | |
| Pomp. | FICHERA | Francesco | | 20/10/1903 | 13/05/1926 | 16/01/1951 | Succ. V. Brig. |
| Pomp. | LIGGERI | Domenico | | 05/09/1903 | 13/05/1926 | 01/01/1950 | Succ. Vig. Permanente |
| Pomp. | LO FARO | Giuseppe | | | 27/05/1922 | 01/01/1948 | Succ. Vig. Permanente |
| Pomp. | LOMBARDO | Domenico | | 16/07/1900 | 01/07/1926 | 01/01/1950 | Succ. Vig. Permanente |
| Pomp. | MANGANARO | Giovanni | Catania | 11/09/1898 | 13/05/1926 | 01/01/1949 | Succ. Vigile Scelto |
| Pomp. | PAPPALARDO | Gaetano | | | 19/02/1927 | 01/01/1947 | |
| Pomp. | PEZZA | Giuseppe | | | 01/07/1926 | 01/11/1947 | Succ. Vig. Permanente |
| Pomp. | PUGLISI | Carmelo | | | 27/05/1926 | 01/11/1947 | Succ. Vig. Permanente |
| Pomp. | RUSSO | Carlo | Catania | 20/08/1893 | 04/09/1934 | 06/06/1943 | **Caduto ademp. dovere** |
| Pomp. | SAMMICELI | Carmelo | Catania | 20/01/1894 | 27/05/1922 | 01/11/1947 | Succ. Vig. Sc. |

# *Corpo Pompieri Municipali Catania*

*Personale in servizio il 10 ottobre 1935*

| Grado | Cognome | Nome | Comune di nascita | Data di nascita | Data Assunzione | Data congedo o trasferimento | Notizie varie |
|---|---|---|---|---|---|---|---|
| Pomp. | SCUDERI | Mariano | Catania | 29/07/1908 | 04/09/1934 | 30/07/1965 | Succ. M.llo II cl. |
| Pomp. | SETTEMBRINO | Gaetano | Iatrinoli (RC) | 17/07/1899 | 13/05/1926 | 01/01/1950 | Succ. Vigile Scelto |
| Pomp. | SPAMPINATO | Giuseppe | Catania | 03/11/1894 | 12/10/1927 | 28/02/1946 | Succ. Vigile Scelto |
| Pomp. | SPINA | G. Battista | Catania | 20/10/1897 | 13/05/1926 | 01/01/1949 | Succ. Vigile Scelto |
| Pomp. | STRANO | Sebastiano | Catania | 29/05/1894 | 01/07/1926 | 07/03/1946 | Succ. Vigile Scelto |
| Pomp. | TAORMINA | Alfio | Catania | 21/07/1903 | 09/02/1929 | 31/07/1953 | Succ. Vigile Scelto |
| Pomp. | VITALITI | Salvatore | Paternò | 01/09/1895 | 13/05/1926 | 01/11/1947 | |
| Pomp. | SCUDERI | Rosario | | | 12/05/1932 | succ. 10/5/1933 | nel 1939 non è in servizio |
| Pomp. | VACIRCA | Antonino | Caltagirone | 08/03/1907 | 11/10/1929 | 31/07/1947 | C.te Dist. Caltagirone |
| Pomp. | GUGLIUZZA | Giuseppe | Caltagirone | 08/08/1907 | 06/12/1930 | 09/08/1964 | Succ. M.llo C.te del Dist. di Caltagirone |
| Pomp. | ALBERGHINA | Salvatore | Caltagirone | 01/01/1899 | 11/11/1929 | 30/09/1951 | Dist. Caltagirone |
| Pomp. | BATTIATO | Nicolò | Caltagirone | 07/03/1905 | 11/10/1929 | 01/08/1947 | Dist. Caltagirone |
| Pomp. | CAROBENE | Francesco | Catania | 13/10/1899 | 11/11/1929 | 01/07/1951 | Dist. Caltagirone |
| V. Brig. | DI BLASI | Onofrio | Caltagirone | 12/11/1906 | 11/11/1929 | 13/11/1960 | Dist. Caltagirone |
| Pomp. | GRASSO | Salvatore | Caltagirone | 03/08/1905 | 11/10/1929 | 09/07/1943 | **Caduto ademp. dovere** |
| Pomp. | LAUREANTI | Gaetano | | 06/12/1905 | 11/10/1929 | 06/12/1958 | Dist. Caltagirone |
| Pomp. | VENTURA | Francesco | Caltagirone | 21/11/1898 | 11/11/1929 | 21/11/1948 | Dist. Caltagirone |
| Capo sq. | LO FARO | Antonino | | 27/09/1882 | 21/12/1908 | 01/01/1944 | Dist. Adrano |
| Pomp. | COTTONE | Giuseppe | Adrano | 30/10/1901 | 26/03/1930 | 30/04/1952 | Dist. Adrano - succ. Vig. Scelto |
| Pomp. | DIOLOSÀDESTRA | Antonino | Adrano | 09/06/1883 | 16/01/1927 | 01/10/1945 | Dist. Adrano |
| Pomp. | NICOLOSI | Antonino | | 10/02/1905 | 21/04/1930 | 10/02/1958 | Dist. Adrano |
| Pomp. | LAUDANI | Giuseppe | | | 26/03/1930 | succ. 01/2/1942 | Dist. Adrano |

Via Etnea 1936 - sfilata dei Pompieri Municipali, con il Gonfalone della Città di Catania e delle Guardie Municipali (con una piuma sull'elmo)
Foto di proprietà di Rossana QUATTROCCHI nipote del mar. VV.F. LOMBARDO Ignazio

**Mar.llo GIRASOLI Rosario**

**SCUDERI Giuseppe**

**SANTORO Saverio**

**D'AMICO Salvatore**

**GUTTÀ Santo**

**LOMBARDO Ignazio**

**S.N. - 1**

**S.N. - 2**

**BATTIATO Nicolò**

**BONACCORSO Salvatore**

**CACCIAGUERRA Domenico**

**CAROBENE Francesco**

**CASERTA Gaetano**

**CIPOLLA Antonino**

**CROAZZO Nunzio**

**DI BLASI Onofrio**

**DESTRA Antonino**
**n. 9-6-1883 m. 16-6-1956**

**FERRARA Giuseppe**

**GRASSO Salvatore**

**GUGLIUZZA Giuseppe**

**LAUREANTI Gaetano**

**PAPPALARDO Gaetano**

**RUSSO Carlo**

**SCUDERI Mariano**

**SPAMPINATO Giuseppe**

**STRANO Sebastiano**

**VACIRCA Antonino**

**VENTURA Francesco**

# 22° Corpo Vigili del Fuoco Catania

**Personale assunto nel 1940 - Personale trasferito a Catania nel 1942**

| Grado | Cognome | Nome | Comune di nascita | Prov. | Data di nascita | Data mobilit.ne | Data smobilit.ne congedo o trasf. | Notizie varie specialità |
|---|---|---|---|---|---|---|---|---|
| Vig. Scelto | STRANO | Salvatore | Catania | (CT) | 26/05/1913 | 21/02/1940 | 27/05/1966 | Pesista e Allenatore di valore |
| Vig. Vol. | LETO | Salvatore | Palermo | (PA) | 02/01/1911 | 01/03/1940 | 02/01/1964 | Succ. Vig. Perm. |
| Vig. Vol. | DI RAIMONDO | Ignazio | | | | 23/08/1940 | 01/07/1942 | |
| Vig. Vol. | CARUSO | Antonino | Catania | (CT) | 06/07/1912 | 03/10/1940 | 15/04/1945 | Pesista C.S. dal 27/3/1943 Smob. 23/8/1943 al 14/3/1944 |
| Vig. Vol. | COSTANZO | Domenico | Catania | (CT) | 22/02/1912 | 09/11/1940 | 12/06/1945 | Pesista Smob. dal 27/8/1943 al 14/2/1944 |
| Vig. Scelto | BATTELLO | Salvatore | Catania | (CT) | 04/12/1907 | 06/10/1942 | 31/10/1945 | Proven. 25° Corpo Como |

**CARUSO Antonino**

**COSTANZO Domenico**

**STRANO Salvatore**

# 22° Corpo Vigili del Fuoco Catania

seconda guerra mondiale - personale dislocato a Catania per le esigenze di guerra da varie Città d'Italia

## *Personale del 13° Corpo Vigili del Fuoco BERGAMO*

dislocato a Catania per le esigenze di guerra

| Grado | Cognome | Nome | Classe | Reparto appartenenza | Data dislocazione | Data rientro al Corpo |
|---|---|---|---|---|---|---|
| M.llo Vol. | ASSANELLI | Bonaventura | | Bergamo | 26/02/1941 | 12/04/1942 |

## *Personale del 28° Corpo Vigili del Fuoco CUNEO*

dislocato a Catania per le esigenze di guerra

| | | | | | | |
|---|---|---|---|---|---|---|
| Vig. Sc. | ALMONDO | Giuseppe | 1891 | Montà d'Alba | 05/10/1940 | 14/03/1941 |
| Vig. Vol. | ANGARAMO | Pietro | 1906 | Marene | 05/10/1940 | 16/03/1941 |
| Vig. Vol. | ARDUSSO | Chiaffredo | 1902 | Saluzzo | 05/10/1940 | 20/02/1941 |
| Vig. Vol. | AVATTANEO | Melchiorre | 1908 | Saluzzo | 05/10/1940 | 10/04/1941 |
| Vig. Vol. | BAGLIONE | Giovanni | 1908 | Caraglio | 05/10/1940 | 28/02/1941 |
| Vig. Vol. | BELLINO | Francesco | 1914 | Villandra Mondovì | 05/10/1940 | 04/01/1941 |
| Vig. Vol. | BENSO | Pierino | 1912 | Canale | 05/10/1940 | 04/01/1941 |
| Vig. Vol. | BERGALLA | Emilio | 1912 | Roccadebaldi | 05/10/1940 | 04/01/1941 |
| Vig. Vol. | BIANCO | Cristofaro | 1899 | La Morra | 05/10/1940 | 14/03/1941 |
| Vig. Vol. | CALORIO | Giuseppe | 1915 | Montà d'Alba | 05/10/1940 | 21/12/1940 |
| Vig. Vol. | CANAVERO | Giovanni | 1901 | Cuneo | 05/10/1940 | 05/04/1941 |
| Vig. Vol. | CARBONE | Leone | 1916 | Priocca | 05/10/1940 | 21/12/1940 |
| Vig. Vol. | CARITÀ | Antonino | 1909 | S. Stefano Roero | 05/10/1940 | 07/04/1941 |
| Vig. Vol. | CHIARAMELLO | Bartolomeo | | Cuneo | 26/02/1941 | 10/04/1941 |
| Vig. Vol. | CHIESA | Francesco | 1914 | S. Stefano Roero | 05/10/1940 | 04/01/1941 |
| V. Brig. | COSTAMAGNA | Carlo | 1901 | Fossano | 05/10/1940 | 24/02/1941 |
| Vig. Vol. | DALMASSO | Guido | 1914 | Robilante | 05/10/1940 | 04/01/1941 |
| Vig. Vol. | DE MARIA | G.Battista | 1900 | Saluzzo | 05/10/1940 | 06/02/1941 |
| Vig. Vol. | DOGLIANI | Luigi | 1901 | Cuneo | 05/10/1940 | 07/04/1941 |
| Vig. Vol. | DOTTA | Domenico | 1903 | Fossano | 05/10/1940 | 05/04/1941 |
| Vig. Vol. | FEDELE | Luigi | 1903 | Revello | 05/10/1940 | 05/04/1941 |
| Vig. Vol. | GALLETTO | Luigi | 1913 | Monasterolo | 05/10/1940 | 04/01/1941 |
| Vig. Vol. | GENESIO | Giuseppe | 1906 | Moretta | 05/10/1940 | 10/04/1941 |
| Vig. Vol. | GERMANIA | Eugenio | 1915 | Revello | 05/10/1940 | 21/12/1940 |
| Vig. Vol. | GIANOGLIO | Giovenale | 1900 | Fossano | 05/10/1940 | 05/04/1941 |
| Vig. Sc. | GIOACCHINO | Bernandino | 1902 | Margarita | 05/10/1940 | 07/04/1941 |
| Vig. Vol. | GRIBAUDO | Giacomo | 1899 | Moretta | 05/10/1940 | 10/04/1941 |
| Vig. Vol. | LICE | Gaetano | 1905 | Cuneo | 05/10/1940 | 06/02/1941 |
| Vig. Vol. | MAGNALDI | Giovan Battista | 1914 | Roccaforte Mondovì | 05/10/1940 | 04/01/1941 |
| Vig. Vol. | MARCHISSO | Francesco | | Pocapaglia di Bra | 05/10/1940 | 24/02/1941 |
| Vig. Vol. | MARIOTTA | Giuseppe | 1900 | Paesana | 05/10/1940 | 10/04/1941 |
| Vig. Vol. | MARTINENGO | Francesco | 1904 | Margarita | 05/10/1940 | 05/01/1941 |

## *Personale del 28° Corpo Vigili del Fuoco CUNEO*

dislocato a Catania per le esigenze di guerra

| Grado | Cognome | Nome | Classe | Reparto appartenenza | Data dislocazione | Data rientro al Corpo |
|---|---|---|---|---|---|---|
| Vig. Vol. | MARTINENGO | Giuseppe | 1904 | Margarita | 05/10/1940 | 05/04/1941 |
| Vig. Vol. | MASSIMINO | Giuseppe | 1908 | Roccadebaldi | 05/10/1940 | 10/04/1941 |
| Vig. Vol. | MONGE | Filippo | 1909 | Monasterolo | 05/10/1940 | 06/02/1941 |
| Vig. Sc. | MONGE | Giovanni | 1906 | Monasterolo | 05/10/1940 | 10/04/1941 |
| Vig. Vol. | MONTANARO | Pietro | 1909 | La Morra | 05/10/1940 | 04/03/1941 |
| Vig. Vol. | MUSSO | Marco | 1901 | Magliano Alpi | 05/10/1940 | 07/04/1941 |
| Vig. Vol. | OLOCCO | Francesco | 1907 | Morozzo | 05/10/1940 | 07/04/1941 |
| Vig. Vol. | PANERO | Mario | 1911 | Cuneo | 05/10/1940 | 04/01/1941 |
| Vig. Vol. | PASTORELLI | Ernesto | 1911 | Briga Mare | 05/10/1940 | 04/01/1941 |
| Vig. Vol. | PEANO | Ottavio | 1912 | Saluzzo | 05/10/1940 | 04/01/1941 |
| Vig. Vol. | PEJRACHE | Antonio | 1914 | Bellino | 05/10/1940 | 04/01/1941 |
| Vig. Vol. | PICCA CESA | Domenico | 1915 | Paesana | 05/10/1940 | 21/12/1940 |
| Vig. Vol. | PIGNATTA | Giovanni | 1901 | Moretta | 05/10/1940 | 10/04/1941 |
| Vig. Vol. | PIOVANO | Sebastiano | 1909 | Moretta | 05/10/1940 | 06/03/1941 |
| Vig. Vol. | PONZO | Michele | 1905 | Dogliani | 05/10/1940 | 16/02/1941 |
| Vig. Vol. | RASTELLO | Bartolomeo | 1914 | Roccaforte Mondovì | 05/10/1940 | 21/12/1940 |
| Vig. Vol. | RE | Massimo | 1908 | Paesana | 05/10/1940 | 10/04/1941 |
| Vig. Vol. | RICHARD | Bartolomeo | 1914 | Bellino | 05/10/1940 | 04/01/1941 |
| Vig. Sc. | RICHARD | Matteo | 1908 | Bellino | 05/10/1940 | 05/04/1941 |
| Vig. Vol. | ROLFO | Settimio | 1908 | Dogliani | 05/10/1940 | 07/04/1941 |
| Vig. Vol. | ROSSI | Oreste | 1913 | Magliano Alpi | 05/10/1940 | 04/01/1941 |
| Vig. Sc. | ROSSO | Michele | 1910 | Canale | 05/10/1940 | 07/04/1941 |
| Vig. Vol. | SIBONA | Fortunato | 1914 | S. Stefano Roero | 05/10/1940 | 04/01/1941 |
| Vig. Vol. | SINEO | Francesco | 1906 | | 05/10/1940 | 10/04/1941 |
| Vig. Vol. | TALIANO | Pietro | 1911 | Montà d'Alba | 05/10/1940 | 04/01/1941 |
| Vig. Vol. | TESTA | Giacomo | 1901 | Marene | 05/10/1940 | 21/12/1940 |
| Vig. Vol. | TOMATIS | Battista | 1904 | Marozzo | 05/10/1940 | 05/04/1941 |
| Vig. Vol. | TOMATIS | Marco | 1913 | Roccadebaldi | 05/10/1940 | 04/01/1941 |
| Vig. Vol. | VACCHETTA | Domenico | 1914 | Narzole | 05/10/1940 | 04/01/1941 |
| Vig. Vol. | VERRONE | Giovanni | 1906 | Bra | 05/10/1940 | 09/11/1940 |
| Vig. Vol. | ZERBINO | Giuseppe | 1899 | Moretta | 05/10/1940 | 06/02/1941 |

## *Personale del 31° Corpo Vigili del Fuoco FIRENZE*

dislocato a Catania per le esigenze di guerra

| | | | | | | |
|---|---|---|---|---|---|---|
| Vig. Perm. | DALIANA | Mario | | Firenze | 11/02/1941 | 11/05/1942 |

## *Personale del 53° Corpo Vigili del Fuoco MODENA*

dislocato a Catania per le esigenze di guerra

| Grado | Cognome | Nome | Classe | Reparto appartenenza | Data dislocazione | Data rientro al Corpo |
|---|---|---|---|---|---|---|
| Vig. | ALBONI | Augusto | | Modena | 17/07/1940 | 16/11/1940 |
| Vig. Vol. | BALLOTTA | Filippo | | Modena | 04/04/1942 | 30/06/1942 |
| Vig. | BASCHIERI | Vittorio | | Modena | 30/06/1941 | 02/10/1941 |
| Vig. Vol. | BELLODI | Antonio | | Modena | 01/07/1942 | 04/10/1942 |
| Vig. | BELTRAMI | Battista | | Modena | 17/07/1940 | 16/11/1940 |
| Vig. Vol. Aut. | BRANI | Quinto | | Modena | 18/11/1940 | 21/02/1941 |
| Vig. Vol. Aut. | BRANI | Quinto | | Modena | 02/10/1942 | 29/10/1942 |
| Vig. Vol. | CARRETTI | Bruno | | Modena | 18/11/1940 | 21/12/1940 |
| Vig. | CASARI | Gregorio | | Modena | 18/03/1941 | 30/06/1941 |
| Vig. Vol. | CATELLANI | Sergio | | Modena | 18/11/1940 | 02/01/1941 |
| Brig. | DE CASA | Pio | | Modena | 17/07/1940 | 10/04/1941 |
| Vig. Vol. Aut. | FANTONI | Mario | | Modena | 02/10/1941 | 24/12/1941 |
| Vig. | FERRARA | Aldegardo | | Modena | 17/07/1940 | 09/08/1940 |
| Vig. | FERRARA | Aldegardo | 1911 | Modena | 20/06/1941 | 02/10/1941 |
| V. Brig. | FERRARESI | G. Battista | | Modena | 18/03/1941 | 30/06/1941 |
| Vig. Vol. | FERRARESI | Vittorio | | Modena | 30/06/1941 | 02/10/1941 |
| Vig. | GARRUTTI | Alfredo | | Modena | 18/03/1941 | 31/05/1941 |
| Vig. | GIOVANARDI | Eugenio | | Modena | 17/07/1940 | 16/11/1940 |
| Vig. Vol. Aut. | LIBERI | Nestore | | Modena | 02/10/1941 | 17/12/1941 |
| Vig. Vol. | MARTIGNON | Anselmo | | Modena | 02/10/1941 | 31/12/1941 |
| Vig. Perm. | MARTINELLI | Rinaldo | | Modena | 08/10/1940 | 10/02/1941 |
| Vig. Perm. | MAZZI | Ermenegildo | | Modena | 08/10/1940 | 06/02/1941 |
| Vig. | MENEGOLA | Mario | | Modena | 17/07/1940 | 02/10/1940 |
| Vig. | MESSEROTTI | Vittorio | | Modena | 17/07/1940 | 02/10/1940 |
| Vig. Vol. | MIGLIORI | Carlo | | Modena | 02/01/1942 | 04/04/1942 |
| Vig. | MORETTI | Luigi | | Modena | 18/03/1941 | 30/06/1941 |
| Vig. Vol. | PANZANINI | Arturo | | Modena | 02/10/1942 | 29/10/1942 |
| Vig. Perm. | PAPINI | Ugo | | Modena | 08/10/1940 | 06/02/1941 |
| Vig. Vol. | PINELLI | Pompeo | | Modena | 04/04/1942 | 30/06/1942 |
| Vig. Vol. | PO | Enrco | | Modena | 02/10/1942 | 29/10/1942 |
| Vig. Vol. | RINALDI | Vladimiro | | Modena | 02/01/1942 | 04/04/1942 |
| Vig. Vol. | ROSSETTI | Diomiro | | Modena | 01/07/1942 | 29/09/1942 |
| Vig. Vol. | ROSSI | Brunone | | Modena | 01/07/1942 | 29/09/1942 |
| Vig. Vol. | TOLARI | Alberto | | Modena | 04/04/1942 | 30/06/1942 |
| Vig. Vol. | TOSCHI | Mario | | Modena | 18/11/1940 | 04/01/1941 |
| Vig. Vol. | TOSI | Mario | | Modena | 02/01/1942 | 04/04/1942 |
| Vig. | ZOBOLI | Lorenzo | | Modena | 17/07/1940 | 12/10/1940 |

## *Personale del 64° Corpo Vigili del Fuoco PIACENZA*

dislocato a Catania per le esigenze di guerra

| Grado | Cognome | Nome | Classe | Reparto appartenenza | Data dislocazione | Data rientro al Corpo |
|---|---|---|---|---|---|---|
| Brig. | ARQUATI | Giuseppe | | Piacenza | 17/07/1940 | 16/11/1940 |
| Vig. | BALORDI | Alfredo | | Piacenza | 17/07/1940 | 18/10/1940 |
| Vig. | BERNARDI | Giuseppe | | Piacenza | 17/07/1940 | 18/10/1940 |
| Vig. Aut. | BRANDINI | Alessandro | | Piacenza | 17/07/1940 | 16/11/1940 |
| Vig. Sc. P. | CATASTINI | Arturo | | Piacenza | 17/07/1940 | 16/11/1940 |
| Vig. Sc. P. | CATASTINI | Arturo | | Piacenza | 03/07/1943 | non disp. |
| Vig. | DESTO | Mario | | Piacenza | 17/07/1940 | 16/11/1940 |
| Vig. Aut. | MAESTRI | Fermo | | Piacenza | 17/07/1940 | 27/09/1940 |
| Vig. | ROSSI | Cesare | | Piacenza | 17/07/1940 | 18/10/1940 |

## *Personale del 80° Corpo Vigili del Fuoco SONDRIO*

dislocato a Catania per le esigenze di guerra

| Grado | Cognome | Nome | Classe | Reparto appartenenza | Data dislocazione | Data rientro al Corpo |
|---|---|---|---|---|---|---|
| Vig. Vol. | BERTOLINI | Alberto | 1916 | Sondrio | 02/12/1940 | 21/12/1940 |
| Vig. Sc. | CERRI | Giuseppe | 1903 | Sondrio | 02/12/1940 | 10/04/1941 |
| Vig. Vol. | COLOMBINI | Giuseppe | 1912 | Sondrio | 02/12/1940 | 04/01/1941 |
| Vig. Vol. | PASINA | Vittorino | 1914 | Sondrio | 02/12/1940 | 04/01/1941 |
| Vig. Vol. | PERLINI | Giuseppe | 1910 | Sondrio | 02/12/1940 | 10/04/1941 |
| Vig. Vol. | PERLINI | Giuseppe William | 1914 | Sondrio | 02/12/1940 | 04/01/1941 |
| Vig. Vol. | RAITELLI | Giovanni | 1915 | Sondrio | 02/12/1940 | 21/12/1940 |
| Vig. Vol. | VALENTI | Aurelio | 1914 | Sondrio | 02/12/1940 | 04/01/1941 |

## *Personale del 83° Corpo Vigili del Fuoco TORINO*

dislocato a Catania per le esigenze di guerra

| Grado | Cognome | Nome | Classe | Reparto appartenenza | Data dislocazione | Data rientro al Corpo |
|---|---|---|---|---|---|---|
| M.llo 3^ cl. | RANIERI | Carlo | | Torino | 09/11/1941 | 20/05/1942 |

## *Personale del 86° Corpo Vigili del Fuoco TREVISO*

dislocato a Catania per le esigenze di guerra

| Grado | Cognome | Nome | Classe | Reparto appartenenza | Data dislocazione | Data rientro al Corpo |
|---|---|---|---|---|---|---|
| Brig. Perm. | BELLIO | Albino | | Treviso | 18/11/1940 | 15/03/1941 |
| Vig. Vol. | BETTAMIN | Claudio | | Treviso | 01/07/1942 | 22/10/1942 |
| Brig. | BOCCOLETTO | Mario | 1889 | Treviso | 17/07/1940 | 16/11/1940 |
| Brig. Perm. | BOCCOLETTO | Mario | | Treviso | 20/10/1942 | 12/03/1943 |

## *Personale del 86° Corpo Vigili del Fuoco TREVISO*

dislocato a Catania per le esigenze di guerra

| Grado | Cognome | Nome | Classe | Reparto appartenenza | Data dislocazione | Data rientro al Corpo |
|---|---|---|---|---|---|---|
| Vig. Sc. P. | BORSOI | Antonio | | Treviso | 09/07/1941 | 28/08/1941 |
| Vig. P. Aut. | BORSOI | Domenico | | Treviso | 02/07/1941 | 29/08/1941 |
| Vig. Sc. P. | BRAZALOTTO | Cesare | | Treviso | 14/02/1941 | 31/05/1941 |
| Vig. Sc. P. | CARESTIATO | Giuseppe | | Treviso | 18/11/1940 | 29/01/1941 |
| Vig. | CRIVELLER | Tullio | 1907 | Treviso | 17/07/1940 | 16/11/1940 |
| Vig. Vol. | DALL'ANESE | Pietro | | Treviso | 18/11/1940 | 09/03/1941 |
| Vig. | DUGO | Umberto | 1906 | Treviso | 17/07/1940 | 16/11/1940 |
| Vig. Vol. | FAVERO | Alessandro | | Treviso | 01/07/1942 | 11/07/1943 |
| Vig. Vol. | FERULA | Federico | | Treviso | 20/01/1943 | 21/04/1943 |
| Vig. Vol. | GATTO | Angelo | | Treviso | 01/04/1942 | 28/06/1942 |
| Vig. Vol. | GATTO | G.M. Ferruccio | | Treviso | 01/04/1942 | 28/06/1942 |
| Vig. Perm. | LUCATELLO | Angelo | | Treviso | 30/09/1941 | 28/12/1941 |
| Vig. Vol. | MALOCCO | Antonino | | Treviso | 18/03/1941 | 31/05/1941 |
| Vig. Vol. | MALACCO | Antonino | | Treviso | 01/04/1942 | 28/06/1942 |
| Vig. Vol. | MALACCO | Antonino | | Treviso | 20/10/1942 | 16/03/1943 |
| Vig. Vol. | MALACCO | Antonino | | Treviso | 20/04/1943 | 18/07/1943 |
| V.Sc. P. aut. | MANTELLATO | Italo | 1905 | Treviso | 17/07/1940 | 16/11/1940 |
| V.Sc. P. aut. | MANTELLATO | Italo | 1905 | Treviso | 20/10/1942 | 16/03/1943 |
| V.Sc. P. aut. | MANTELLATO | Italo | 1905 | Treviso | 09/04/1943 | 08/07/1943 |
| Vig. Vol. | MARCUZZO | Luigi | | Treviso | 02/07/1941 | 29/09/1941 |
| Vig. Vol. | MENECHELLO | Luigi | | Treviso | 18/11/1940 | 15/03/1941 |
| Vig. Vol. | MICHELIN | Antonino | | Treviso | 18/11/1940 | 05/03/1941 |
| Vig. | MODESTO | Giovanni | 1905 | Treviso | 17/07/1940 | 16/11/1940 |
| V. Sc. Vol. | MODOLO | Domenico | | Treviso | 18/11/1940 | 15/02/1941 |
| Vig. Vol. | MONTIN | Valerio | | Treviso | 28/12/1941 | 29/03/1942 |
| Vig. Vol. | PASQUOTTI | Giovanni | | Treviso | 18/03/1941 | 30/05/1941 |
| V. Sc. Vol. | PASQUOTTI | Luigi | | Treviso | 03/07/1943 | non disp. |
| Brig. Perm. | PAVAN | Augusto | | Treviso | 18/03/1941 | 30/06/1941 |
| Vig. | PAVAN | Ernesto | 1908 | Treviso | 17/07/1940 | 16/11/1940 |
| V. Sc. Perm. | PERIN | Arturo | | Treviso | 18/11/1940 | 09/03/1941 |
| Vig. Vol. | REGINATO | Giovanni | | Treviso | 20/01/1943 | 21/04/1943 |
| Vig. Vol. | SARTOR | Antonio | | Treviso | 18/03/1941 | 12/08/1942 |
| V. Vol. Aut. | SCHIAVINATO | Giulio | | Treviso | 18/11/1940 | 14/03/1941 |
| V. Vol. Aut. | SCHIAVINATO | Giulio | | Treviso | 01/07/1942 | 22/10/1942 |
| Vig. Vol. | SOLIGO | Mario | | Treviso | 28/08/1942 | 22/10/1942 |
| Vig. Sc. | SPANCHIODO | Amedeo | 1898 | Treviso | 17/07/1940 | 16/11/1940 |

## *Personale del 86° Corpo Vigili del Fuoco TREVISO*

dislocato a Catania per le esigenze di guerra

| Grado | Cognome | Nome | Classe | Reparto appartenenza | Data dislocazione | Data rientro al Corpo |
|---|---|---|---|---|---|---|
| V. Vol. Aut. | TONIETTO | Pergentino | | Treviso | 04/09/1941 | 28/12/1941 |
| V. Sc. Vol. | TRINCA | Antonio | | Treviso | 04/09/1941 | 28/12/1941 |
| Vig. Vol. | VENDRASCO | Giacinto | | Treviso | 28/12/1941 | 29/03/1942 |
| Vig. Vol. | VENDRASCO | Vittorio | | Treviso | 18/03/1941 | 31/05/1941 |
| Vig. Sc. P. | VERGANI | Guido | | Treviso | 01/02/1941 | 01/05/1941 |
| Vig. Sc. P. | VERGANI | Guido | | Treviso | 28/12/1941 | 21/03/1942 |
| Vig. Sc. | ZANATTA | Attilio | 1894 | Treviso | 17/07/1940 | 16/11/1940 |
| Vig. Perm. | ZANATTA | Carlo | | Treviso | 18/03/1941 | 31/05/1941 |
| Vig. Perm. | ZANATTA | Carlo | | Treviso | 20/04/1943 | 11/07/1943 |

**FERRARA Aldegardo**
53° Corpo Modena - atleta

**MENEGOLA Marco**
53° Corpo Modena - atleta

**TOSI Mario**
53° Corpo Modena - atleta

**DALIANA Mario**
31° Corpo Firenze - atleta

# 22° Corpo Vigili del Fuoco Catania

seconda guerra mondiale - personale Volontario mobilitato

# 22° Corpo Vigili del Fuoco Catania - Personale Volontario

1° contingente assunto con delibera del C.d.A. n. 19 prot. 862 del 13 marzo 1941 per le esigenze di guerra

| Grado | Cognome | Nome | Comune di nascita | Prov. | Data di nascita | Data mobilit.ne | Data smob.ne congedo o trasfer. | Notizie varie |
|---|---|---|---|---|---|---|---|---|
| Vig. V. | ABATE | Domenico | Catania | (CT) | 26/05/1905 | 01/03/1941 | 15/04/1945 | |
| Vig. V. | ARENA | Geremia | Catania | (CT) | 05/05/1909 | 01/03/1941 | 05/04/1961 | in serv. continuativo |
| Vig. V. | BARCELLONA | Giuseppe | Catania | (CT) | 02/01/1917 | 01/03/1941 | 15/12/1943 | |
| Vig. V. | BIONDO | Antonino | Catania | (CT) | 19/06/1904 | 01/03/1941 | 31/08/1942 | |
| Vig. V. | BONACCORSO | Gregorio | Catania | (CT) | 04/02/1911 | 01/03/1941 | 29/09/1943 | |
| Vig. V. | CARRERA | Francesco | Roma | (RM) | 16/09/1911 | 01/03/1941 | 10/09/1943 | |
| Vig. V. | CASTORO | Michele | Caltagirone | (CT) | 23/06/1909 | 01/03/1941 | 25/01/1961 | in serv. continuativo |
| Vig. V. | CONDORELLI | Vincenzo | Catania | (CT) | 21/07/1905 | 01/03/1941 | 15/04/1946 | in serv. cont. fino 1960 |
| Vig. V. | CONFETTURA | Giuseppe | Catania | (CT) | 01/12/1913 | 01/03/1941 | 12/08/1952 | in serv. continuativo |
| Vig. V. | COSIMANO | Concetto | Catania | (CT) | 04/09/1911 | 01/03/1941 | 04/09/1964 | Vig. Sc. in serv. cont. |
| Vig. V. | COSTANZO | Giacomo | Catania | (CT) | 08/01/1912 | 01/03/1941 | 08/01/1965 | pesista - Vig. Perm. |
| Vig. V. | CRIMI | Francesco | Catania | (CT) | 14/01/1900 | 01/03/1941 | 14/04/1945 | |
| Vig. V. | DE PASQUALE | Giuseppe | Caltagirone | (CT) | 25/11/1909 | 01/03/1941 | 01/06/1944 | |
| Vig. V. | DI BLASI | Nicolò | Caltagirone | (CT) | 03/02/1909 | 13/03/1941 | 03/02/1961 | in serv. continuativo |
| Vig. V. | DI MARTINO | Giacomo | Caltagirone | (CT) | 12/07/1910 | 01/03/1941 | 13/07/1962 | in serv. continuativo |
| Vig. V. | DI PIETRO | Santo | Militello | (CT) | 30/07/1906 | 01/03/1941 | 30/01/1957 | in serv. continuativo |
| Vig. V. | FARO | Ignazio | Catania | (CT) | 03/06/1910 | 01/03/1941 | 15/04/1945 | |
| Vig. V. | FASSARI | Francesco | Catania | (CT) | 07/07/1909 | 01/03/1941 | 22/08/1943 | |
| Vig. V. | FINOCCHIARO | Orazio | Catania | (CT) | 02/04/1911 | 01/03/1941 | 14/04/1945 | |
| Vig. V. | GANGI | Agatino | Catania | (CT) | 14/09/1911 | 01/03/1941 | 10/09/1943 | |
| Vig. V. | GANGI | Agostino | Catania | (CT) | 01/08/1907 | 01/03/1941 | 10/09/1943 | |
| Vig. V. | GERMAN | Giacomo | Catania | (CT) | 12/04/1908 | 01/03/1941 | 12/04/1960 | in serv. continuativo |
| Vig. V. | GERMANÒ | Francesco | Catania | (CT) | 28/10/1906 | 01/03/1941 | 29/04/1957 | pesista in serv. cont. |
| Vig. V. | GIUDICE | Pericle | | | 12/10/1907 | 01/03/1941 | 14/09/1943 | |
| Vig. V. | GRESTA | Santo | Catania | (CT) | 26/03/1910 | 01/03/1941 | 01/04/1941 | Chiamato alle armi |
| Vig. V. | GIACCHI | Rosario | Vittoria | (RG) | 24/04/1908 | 01/03/1941 | 26/08/1943 | |
| Vig. V. | IANNIZZOTTO | Antonino | S.M. Ganzaria | (CT) | 03/12/1902 | 01/03/1941 | 01/05/1942 | |
| Capo Sq.V. | LANTIERI | Carmelo | Catania | (CT) | 24/10/1910 | 01/03/1941 | 06/06/1943 | **Caduto adempimento dovere** |
| Vig. V. | LO PRESTI | Giovanni | Assoro | (EN) | 23/11/1906 | 01/03/1941 | 11/09/1943 | |
| Vig. V. | LOMBARDO | Sebastiano | Catania | (CT) | 06/12/1910 | 01/03/1941 | 01/07/1943 | |
| Vig. V. | MANNANICI | Francesco | Caltagirone | (CT) | 06/01/1908 | 01/03/1941 | 14/09/1943 | |
| Vig. V. | MARINO | Salvatore | Catania | (CT) | 29/09/1908 | 01/03/1941 | 14/09/1943 | |
| Vig. V. | MASSIMINO | Salvatore | S. Gregorio | (CT) | 11/07/1907 | 01/03/1941 | 12/06/1945 | |
| Vig. V. | MAZZULLO | Francesco | Catania | (CT) | 08/08/1908 | 01/03/1941 | 06/06/1943 | **Caduto adempimento dovere** |

# 22° Corpo Vigili del Fuoco Catania - Personale Volontario

1° contingente assunto con delibera del C.d.A. n. 19 prot. 862 del 13 marzo 1941 per le esigenze di guerra

| Grado | Cognome | Nome | Comune di nascita | Prov. | Data di nascita | Data mobilit.ne | Data smob.ne congedo o trasfer. | Notizie varie |
|---|---|---|---|---|---|---|---|---|
| Vig. V. | MOBILIA | Antonino | Montalbano Elicona | (ME) | 11/10/1911 | 01/03/1941 | 07/08/1943 | **Disperso in operazioni di guerra** |
| Vig. V. | NAPOLI | Filippo | Catania | (CT) | 04/11/1912 | 01/03/1941 | 12/06/1965 | |
| Vig. V. | NICOLOSI | Salvatore | Catania | (CT) | 05/06/1908 | 01/03/1941 | 10/09/1943 | |
| Vig. V. | PATANÈ | Emanuele | Catania | (CT) | 21/04/1904 | 01/03/1941 | 26/06/1941 | Richiam. alle armi |
| Vig. V. | PUGLISI | Francesco | Catania | (CT) | 20/05/1906 | 01/03/1941 | 14/05/1943 | |
| Vig. V. | PUGLISI | Mario | Catania | (CT) | 10/01/1909 | 01/03/1941 | 10/01/1962 | |
| Vig. V. | RUGGERI | Michele | Grammichele | (CT) | 23/11/1904 | 01/03/1941 | 01/06/1943 | |
| Vig. V. | SANFILIPPO | Gaetano | Catania | (CT) | 14/11/1910 | 01/03/1941 | 15/11/1962 | in serv. continuativo |
| Vig. V. | SANTONOCITO | Francesco | S.M. Ganzaria | (CT) | 18/06/1909 | 01/03/1941 | 19/06/1961 | C.S. dal 19/5/1943 O.d.G. 218 |
| Vig. V. | SCARINGI | Angelo | Catania | (CT) | 18/02/1910 | 01/03/1941 | 04/09/1943 | |
| Vig. V. | SCUDERI | Pietro | Catania | (CT) | 24/07/1901 | 01/03/1941 | 14/04/1945 | |
| Vig. V. | SPADARO | Lorenzo | Catania | (CT) | 24/05/1912 | 01/03/1941 | 25/05/1965 | in serv. continuativo |
| Vig. V. | TASCA | Salvatore | Caltagirone | (CT) | 10/07/1903 | 01/03/1941 | 24/05/1943 | |
| Vig. V. | TESTA | Antonino | Catania | (CT) | 18/02/1912 | 01/03/1941 | 14/09/1943 | Pesista |
| Vig. V. | TROMBETTA | Santo | Catania | (CT) | 20/04/1911 | 01/03/1941 | 12/03/1964 | Succ. Vig. Scelto |
| Vig. V. | URSINO | Giuseppe | Catania | (CT) | 15/03/1913 | 01/03/1941 | 21/08/1943 | Motorista Dist. Porto |
| Vig. V. | URSINO | Giuseppe | Catania | (CT) | 07/05/1913 | 01/03/1941 | 01/04/1942 | Pesista |
| Vig. V. | VASSALLO | Antonino | Catania | (CT) | 10/02/1899 | 01/03/1941 | 30/09/1951 | in serv. continuativo |
| Vig. V. | VITALE | Carmelo | Catania | (CT) | 11/11/1904 | 01/03/1941 | 12/11/1954 | Capo Squadra dal 23/6/1943 O.d.G. 251. Partito con Centuria Mobile il 12-6-1944 |

Conferimento grado di Capo Squadra vedi O.d.G. n. 218 del 19.5.1943, n. 219 del 21.5.1943, n. 251 del 23.6.1943.

# 22° Corpo Vigili del Fuoco Catania - Personale Volontario

2° contingente assunto con delibera del C.d.A. n. 32 prot. 1207 dell'8 aprile 1941 per le esigenze di guerra

| Grado | Cognome | Nome | Comune di nascita | Prov. | Data di nascita | Data mobilit.ne | Data smob.ne congedo o trasfer. | Notizie varie |
|---|---|---|---|---|---|---|---|---|
| Vig. V. | ALTAMORE | Filippo | Grammichele | (CT) | 07/09/1909 | 10/04/1941 | 11/06/1945 | C.S. dal 19/5/1943 O.d.G. 218 |
| Vig. V. | ANDRONICO | Carmelo | Catania | (CT) | 30/07/1905 | 10/04/1941 | 04/09/1943 | |
| Vig. V. | BERTOLO | Giuseppe | Agira | (EN) | 03/07/1909 | 10/04/1941 | 04/07/1961 | in serv. continuativo |
| Vig. V. | BELVEDERE | Angelo | Grammichele | (CT) | 26/10/1910 | 10/04/1941 | 27/09/1943 | |
| Vig. V. | CAMPANELLA | Francesco | Catania | (CT) | 06/10/1911 | 10/04/1941 | 03/10/1942 | |
| Vig. V. | CAMPANELLA | Francesco | Catania | (CT) | 06/10/1911 | 21/11/1942 | 15/04/1945 | |
| Vig. V. | CATANIA | Gaetano | Catania | (CT) | 02/03/1911 | 10/04/1941 | 01/07/1942 | |
| Vig. V. | CONIGLIONE | Salvatore | Catania | (CT) | 21/01/1905 | 10/04/1941 | 12/06/1945 | |
| Vig. V. | CONSOLI | Alfio | Mascalucia | (CT) | 12/09/1910 | 10/04/1941 | 10/06/1944 | |
| Vig. V. | DI MAURO | Santo | Catania | (CT) | 11/09/1906 | 10/04/1941 | 30/10/1957 | in serv. continuativo |
| Vig. V. | FELICE | Giuseppe | Catania | (CT) | 13/07/1906 | 10/04/1941 | 13/07/1959 | |
| Vig. V. | FINOCCHIARO | Alfio | Viagrande | (CT) | 12/07/1911 | 10/04/1941 | 21/08/1943 | |
| Vig. V. | GEMMELLARO | Giovanni | Mascalucia | (CT) | 18/04/1907 | 10/04/1941 | 26/08/1943 | |
| Vig. V. | LA MAGNA | Francesco | Giarratana | (RG) | 16/12/1909 | 10/04/1941 | 03/12/1961 | in serv. continuativo |
| Vig. V. | LAZZARA | Salvatore | Catania | (CT) | 04/04/1907 | 10/04/1941 | 11/09/1943 | |
| Vig. V. | LITRICO | Agatino | Catania | (CT) | 11/02/1907 | 10/04/1941 | 04/09/1943 | |
| Vig. V. | LO CERTO | Pietro | Catania | (CT) | 01/08/1905 | 10/04/1941 | 04/05/1941 | |
| Vig. V. | MASCI | Vincenzo | Catania | (CT) | 22/10/1910 | 10/04/1941 | 23/10/1962 | in serv. continuativo |
| Vig. V. | MAUGERI | Sebastiano | Catania | (CT) | 20/08/1910 | 10/04/1941 | 21/08/1962 | in serv. continuativo |
| Vig. V. | MURGANA | Luigi | Grammichele | (CT) | 10/09/1908 | 10/04/1941 | 11/09/1960 | in serv. continuativo |
| Vig. V. | PAPPALARDO | Natale | Catania | (CT) | 01/01/1914 | 10/04/1941 | 17/05/1943 | |
| Vig. V. | PIEMONTE | Antonino | Regalbuto | (EN) | 15/10/1908 | 10/04/1941 | 15/04/1945 | |
| Vig. V. | RAPISARDA | Santo | Mascalucia | (CT) | 29/04/1908 | 10/04/1941 | 21/08/1943 | |
| Vig. V. | STRANO | Biagio | Catania | (CT) | 16/04/1911 | 10/04/1941 | 26/08/1943 | |
| Vig. V. | STRAZZULLA | Agatino | Catania | (CT) | 26/10/1911 | 10/04/1941 | 19/01/1944 | C.S. dal 10/4/1943 |
| Vig. V. | TORRISI | Giuseppe | Catania | (CT) | 04/07/1906 | 10/04/1941 | 04/09/1943 | |
| Vig. V. | TORRISI | Salvatore | Catania | (CT) | 07/03/1909 | 10/10/1941 | 01/10/1943 | |
| Vig. V. | VANELLA | Salvatore | Grammichele | (CT) | 18/10/1906 | 10/04/1941 | 14/09/1943 | C.S. dal 19/5/1943 |
| Vig. V. | VENTURA | Pietro | Mascalucia | (CT) | 21/11/1906 | 10/04/1941 | 21/08/1943 | |
| Vig. V. | VITTORIO | Carmelo | Catania | (CT) | 19/10/1906 | 10/04/1941 | 21/08/1943 | |
| Vig. V. | VOLPE | Corrado | Catania | (CT) | 20/04/1903 | 10/04/1941 | 21/10/1953 | C.S. dal 21/5/1943 O.d.G. 219 |

# 22° Corpo Vigili del Fuoco Catania - Personale Volontario

3° contingente assunto con delibera del C.d.A. n. 50 prot. 1702 del 26 aprile 1941 per le esigenze di guerra

| Grado | Cognome | Nome | Comune di nascita | Prov. | Data di nascita | Data mobilit.ne | Data smob.ne congedo o trasfer. | Notizie varie |
|---|---|---|---|---|---|---|---|---|
| Vig. V. | BONINA | Francesco | Acireale | (CT) | 16/09/1910 | 05/05/1941 | 17/09/1962 | in serv. continuativo Conferiti vari Elogi |
| Vig. V. | BONACCORSO | Vito | Giarre Riposto | (CT) | 05/07/1905 | 05/05/1941 | 04/09/1943 | |
| Vig. V. | CAVALLARO | Antonino | MALTA | | 02/11/1907 | 05/05/1941 | 04/09/1943 | Smobil. da 1/6/1941 all' 1/7/1941 |
| Vig. V. | CAVALLARO | Salvatore | Giarre Riposto | (CT) | 12/03/1909 | 05/05/1941 | 21/08/1943 | |
| Vig. V. | COPANI | Pietro | Riposto | (CT) | 06/07/1909 | 05/05/1941 | 26/08/1943 | Smobil. da 1/6/1941 all'1/7/1941 |
| Vig. V. | COSTANZO | Sebastiano | Riposto | (CT) | 19/02/1905 | 05/05/1941 | 01/07/1942 | Smobil. da 1/6/1941 all'1/7/1941 |
| Vig. V. | CRISTALDI | Rosario | Mascali | (CT) | 06/06/1907 | 05/05/1941 | 22/08/1943 | Smobil. da 1/6/1941 al 30/9/1941 |
| Vig. V. | GIULIO | Alfio | Viagrande | (CT) | 15/06/1911 | 05/05/1941 | 15/04/1945 | |

Il Labaro del 22° Corpo Vigili del Fuoco Catania Via Etnea

# 22° Corpo Vigili del Fuoco Catania - Personale Volontario

4° contingente assunto con delibera del C.d.A. n. 148 prot. 3186 del 23 novembre 1941 per le esigenze di guerra

| Grado | Cognome | Nome | Comune di nascita | Prov. | Data di nascita | Data mobilit.ne | Data smob.ne congedo o trasfer. | Notizie varie |
|---|---|---|---|---|---|---|---|---|
| Vig. V. | ANFUSO | Giuseppe | Catania | (CT) | 13/06/1910 | 20/10/1941 | 08/12/1941 | |
| Vig. V. | ANNINO | Antonino | Catania | (CT) | 27/10/1911 | 21/10/1941 | 21/08/1943 | |
| Vig. V. | BONAVENTURA | Isidoro | Belpasso | (CT) | 16/02/1907 | 20/10/1941 | 05/03/1957 | in serv. continuativo |
| Vig. V. | CARUSO | Salvatore | S. Agata li Battiati | (CT) | 29/09/1907 | 20/10/1941 | 21/08/1943 | |
| Vig. V. | CINNIRELLA | Francesco | Caltagirone | (CT) | 03/10/1907 | 28/10/1941 | 30/09/1943 | |
| Vig. V. | COSTA | Giuseppe | Catania | (CT) | 05/05/1919 | 21/10/1941 | 01/06/1942 | |
| Vig. V. | D'ANTONE | Giuseppe | Catania | (CT) | 23/08/1913 | 20/10/1941 | 12/07/1943 | Smob. da 11/11/1942 al 16/3/1943 |
| Vig. V. | DE SIMONE | Luigi | Catania | (CT) | 21/09/1914 | 21/10/1941 | 22/09/1967 | Vig. Sc. in serv. continuativo |
| Vig. V. | DI BERNARDO | Angelo | Catania | (CT) | 02/01/1907 | 20/10/1941 | 31/10/1945 | C.S. dal 20/5/1943 |
| Vig. V. | DI BLASI | Salvatore | Caltagirone | (CT) | 01/07/1909 | 20/10/1941 | 30/09/1943 | |
| Vig. V. | DI RAIMONDO | Francesco | Catania | (CT) | 23/11/1909 | 20/10/1941 | 24/11/1961 | in serv. continuativo |
| Vig. V. | DI STEFANO | Francesco | Catania | (CT) | 11/04/1909 | 21/10/1941 | 16/04/1961 | in serv. continuativo |
| Vig. V. | FABIANO | Salvatore | Catania | (CT) | 15/11/1914 | 01/11/1941 | 12/06/1945 | addet. anche central. |
| Vig. V. | FARO | Antonino | Catania | (CT) | 06/03/1909 | 20/10/1941 | 22/08/1943 | |
| Vig. V. | FARO | Simone | Algeri | | 30/04/1906 | 20/10/1941 | succ. 1/1/1950 | **prop. riconosc. al Valor Militare** |
| Vig. V. | FAZIO | Santo | Catania | (CT) | 16/01/1909 | 21/10/1941 | 12/06/1945 | |
| Vig. V. | FERLITO | Francesco | Catania | (CT) | 18/10/1911 | 20/10/1941 | 22/01/1942 | |
| Vig. V. | FERLITO | Nunzio | Catania | (CT) | 23/11/1908 | 20/10/1941 | 23/09/1945 | |
| Vig. V. | FINOCCHIARO | Giuseppe | Catania | (CT) | 18/01/1913 | 07/11/1941 | 10/08/1942 | Pesista |
| Vig. V. | GENTILE | Salvatore | Caltagirone | (CT) | 31/08/1907 | 20/10/1941 | 12/06/1945 | |
| Vig. V. | GIUFFRIDA | Carmelo | Catania | (CT) | 18/01/1913 | 11/11/1941 | 04/01/1942 | |
| Vig. V. | GIUFFRIDA | Cosimo | Catania | (CT) | 14/03/1909 | 23/10/1941 | 07/07/1943 | |
| Vig. V. | GIUFFRIDA | Salvatore | Mascalucia | (CT) | 14/08/1906 | 20/10/1941 | 03/10/1943 | |
| Vig. V. | GROSSO | Michele | Grammichele | (CT) | 26/04/1906 | 20/10/1941 | 15/04/1945 | C.S. dal 23/6/1943 |
| Vig. V. | GUERCIO | Alfio | Lentini | (SR) | 02/08/1910 | 01/11/1941 | 27/09/1943 | |
| Vig. V. | GUGLIUZZA | Vincenzo | Caltagirone | (CT) | 29/06/1910 | 22/10/1941 | 17/05/1943 | |
| Vig. V. | LITRICO | Giuseppe | Catania | (CT) | 16/03/1909 | 20/10/1941 | 14/09/1943 | |
| Vig. V. | MANGANARO | Carmelo | Catania | (CT) | 18/06/1912 | 21/10/1941 | 10/09/1943 | |
| Vig. V. | MANNUZZA | Salvatore | Grammichele | (CT) | 09/02/1910 | 20/10/1941 | 10/09/1943 | |
| Vig. V. | MARINO | Nicola | Catania | (CT) | 23/03/1905 | 25/10/1941 | 04/01/1942 | |
| Vig. V. | MARLETTA | Salvatore | Mascalucia | (CT) | 02/08/1913 | 23/10/1941 | 11/12/1941 | |
| Vig. V. | MESSINA | Angelo | Catania | (CT) | 12/03/1905 | 20/10/1941 | 25/08/1943 | |
| Vig. V. | MIRABELLO | Rosario | Catania | (CT) | 13/11/1913 | 20/10/1941 | 08/03/1943 | |

## 22° Corpo Vigili del Fuoco Catania - Personale Volontario

4° contingente assunto con delibera del C.d.A. n. 148 prot. 3186 del 23 novembre 1941 per le esigenze di guerra

| Grado | Cognome | Nome | Comune di nascita | Prov. | Data di nascita | Data mobilit.ne | Data smob.ne o congedo | Notizie varie |
|---|---|---|---|---|---|---|---|---|
| Vig. V. | NANFARO | Giuseppe | Grammichele | (CT) | 15/11/1905 | 31/10/1941 | 14/04/1945 | C.S. dal 23/6/1943 |
| Vig. V. | NICOLOSI | Tommaso | S. Pietro Clar. | (CT) | 07/04/1907 | 20/10/1941 | 26/08/1943 | C.S. dal 23/6/43 |
| Vig. V. | NOTO | Mariano | Monterosso A. | (RG) | 18/02/1904 | 20/10/1941 | 28/10/1943 | |
| Vig. V. | PAPALE | Salvatore | Grammichele | (CT) | 22/04/1911 | 21/10/1941 | 28/09/1943 | |
| Vig. V. | RAPISARDA | Orazio | Belpasso | (CT) | 15/10/1902 | 10/11/1941 | 12/06/1945 | |
| Vig. V. | RUSSO | Francesco | Caltagirone | (CT) | 29/06/1909 | 29/10/1941 | 29/06/1951 | in serv. continuativo |
| Vig. V. | SCALIA | Salvatore | Catania | (CT) | 22/07/1907 | 20/10/1941 | 04/09/1943 | |
| Vig. V. | SCARINGI | Giuseppe | Catania | (CT) | 20/02/1912 | 20/10/1941 | 04/09/1943 | |
| Vig. V. | SCUDERI | Salvatore | Catania | (CT) | 14/06/1906 | 20/10/1941 | 15/04/1945 | Smob. da 22/8/43 a 30/5/44 |
| Vig. V. | SCUDERI | Salvatore | Catania | (CT) | 05/03/1915 | 20/10/1941 | 14/04/1945 | Smob. da 22/8/43 a 30/5/44 |
| Vig. V. | SCUDERI | Salvatore | | | 05/05/1919 | 20/10/1941 | 22/08/1943 | Rich. in serv. contin. da 01/06/1944 |
| Vig. V. | SPITALERI | Gaetano | Maletto | (CT) | 21/05/1914 | 20/10/1941 | 22/05/1967 | in serv. continuativo |
| Vig. V. | TACCIA | Francesco | Caltagirone | (CT) | 26/01/1906 | 23/10/1941 | 24/07/1957 | in serv. continuativo |
| Vig. V. | VERNUCCIO | Giovanni | Catania | (CT) | 14/10/1907 | 22/10/1941 | 18/03/1945 | Smob. da 22/8/43 a 30/5/44 |
| Vig. V. | VINCIGUERRA | Rosario | Catania | (CT) | 16/02/1906 | 20/10/1941 | 17/01/1956 | in serv. continuativo |

## 22° Corpo Vigili del Fuoco Catania - Personale Volontario

5° contingente assunto con delibera del C.d.A. nr. ill.le prot. ill.le del 1942 per le esigenze di guerra

| Grado | Cognome | Nome | Comune di nascita | Prov. | Data di nascita | Data mobilit.ne | Data smob.ne o congedo | Notizie varie |
|---|---|---|---|---|---|---|---|---|
| Vig. V. | CALABRESE | Francesco | Catania | (CT) | 08/04/1922 | 19/02/1942 | 19/06/1942 | Mobilitato Esercito |
| Vig. V. | CARTA | Giovanni | Catania | (CT) | 06/01/1918 | 15/04/1942 | 31/10/1945 | Mobil. E.I. da 1/3/1943 a 30/4/1944 |
| Vig. V. | CARUSO | Lucio | | | 07/05/1910 | 13/06/1942 | 11/05/1943 | |
| Vig. V. | FERRARA | Pietro | Catania | (CT) | 05/03/1908 | 06/05/1942 | succ. 1/1/1950 | |
| Vig. V. | GENTILE | Sebastiano | Lentini | (SR) | 01/01/1910 | 27/04/1942 | 12/05/1942 | |
| Vig. V. | RANDAZZO | Crescenzio | Assoro | (EN) | 01/02/1913 | 01/07/1942 | 02/02/1969 | 1969 trasf. a ME |
| Vig. V. | REALE | Giuseppe | Catania | (CT) | 04/01/1912 | 01/07/1942 | 05/01/1965 | nel 1965 trasf. a ME - Vig. Perm. |
| Vig. V. | TODARO | Giovanni | Catania | (CT) | 25/05/1910 | 07/04/1942 | 01/06/1942 | Mobilitato Esercito |
| Vig. V. | TOMASELLO | Vito | Belpasso | (CT) | 23/03/1906 | 08/04/1942 | 14/04/1945 | |
| Vig. V. | URSO | Orazio | Acireale | (CT) | 13/04/1905 | 08/04/1942 | 22/08/1943 | Smob. da 2/11/42 a 26/12/42 |
| Vig. V. | ZUCCARO | Giuseppe | Catania | (CT) | 25/11/1908 | 01/05/1942 | 10/09/1943 | |

## 22° Corpo Vigili del Fuoco Catania - Personale Volontario

6° contingente assunto con delibera del C.d.A. nr. ill.le prot. ill.le del 1942 per le esigenze di guerra

| Grado | Cognome | Nome | Comune di nascita | Prov. | Data di nascita | Data mobilit.ne | Data smob.ne congedo o trasfer. | Notizie varie |
|---|---|---|---|---|---|---|---|---|
| Vig. V. | BONFATTO | Natale | Catania | (CT) | 10/05/1910 | 01/10/1942 | 10/05/1962 | in serv. continuativo |
| Vig. V. | BOSCARELLO | Luigi | Caltagirone | (CT) | 03/01/1913 | 01/10/1942 | 01/03/1943 | |
| Vig. V. | CONTARINO | Salvatore | | | 10/10/1919 | 01/10/1942 | 15/12/1943 | smob. da 2/6/43 al 19/7/43 |
| Vig. V. | COSTANZO | Agatino | Catania | (CT) | 30/11/1919 | 01/10/1942 | 15/04/1945 | |
| Vig. V. | CULTRERA | Natale | Catania | (CT) | 10/01/1926 | 01/10/1942 | 11/09/1943 | |
| Vig. V. | DI RAIMONDO | Giorgio | Catania | (CT) | 01/07/1924 | 01/10/1942 | 25/08/1943 | |
| Vig. V. | FALSAPERLA | Michele | Catania | (CT) | 16/11/1929 | 06/10/1942 | 11/09/1943 | |
| Vig. V. | FARO | Rosario | Catania | (CT) | 25/10/1913 | 01/11/1942 | 27/09/1943 | |
| Vig. V. | FAZIO | Carmelo | Catania | (CT) | 18/03/1925 | 01/12/1942 | 10/11/1943 | |
| Vig. V. | FERLITO | Santo | Catania | (CT) | 23/09/1918 | 01/10/1942 | 15/04/1945 | Smob. da 25/8/43 a 30/4/44 |
| Vig. V. | FICHERA | Mario | Aci Catena | (CT) | 03/01/1913 | 01/10/1942 | 21/08/1943 | |
| Vig. V. | FINOCCHIARO | Placido | Tunisi | | 16/12/1924 | 01/10/1942 | 15/04/1945 | Succ. sott. Guardie PS |
| Vig. V. | GARUFI | Paolo | Catania | (CT) | 14/10/1924 | 15/10/1942 | 15/04/1945 | |
| Vig. V. | IPPOLITO | Michele | Catania | (CT) | 02/10/1923 | 01/10/1942 | 15/06/1943 | Chiamato armi |
| Vig. V. | MARINO | Giovanni | Catania | (CT) | 24/01/1924 | 01/10/1942 | 15/04/1945 | |
| Vig. V. | PALAZZO | Giuseppe | Catania | (CT) | 22/06/1920 | 01/10/1942 | 01/04/1943 | Chiamato armi |
| Vig. V. | PATTI | Filippo | Catania | (CT) | 12/03/1910 | 09/11/1942 | succ. 1/1/1950 | Pugile |
| Vig. V. | RAPISARDA | Giuseppe | Catania | (CT) | 16/03/1923 | 08/10/1942 | 03/04/1943 | |
| Vig. V. | SCUDERI | Giuseppe | Catania | (CT) | 05/04/1914 | 01/10/1942 | 04/09/1943 | |
| Vig. V. | TRINGALE | Rosario | Catania | (CT) | 04/03/1924 | 15/10/1942 | 15/04/1945 | |
| Vig. V. | VENTIMIGLIA | Sebastiano | Catania | (CT) | 02/06/1909 | 01/10/1942 | 14/04/1945 | |

## 22° Corpo Vigili del Fuoco Catania - Personale Volontario

7° contingente assunto con delibera del C.d.A. nr. ill.le prot. ill.le del 1942 per le esigenze di guerra

| | | | | | | | | |
|---|---|---|---|---|---|---|---|---|
| Vig. V. | BIONDO | Antonino | Catania | (CT) | 19/06/1904 | 31/12/1942 | 11/09/1943 | |
| Vig. V. | BUCETI | Letterio | Venezia | (VE) | 08/04/1924 | 01/12/1942 | 15/05/1943 | Chiamato armi |
| Vig. V. | CAPIZZI | Salvatore | Assoro | (EN) | 21/02/1924 | 01/12/1942 | 04/03/1943 | |
| Vig. V. | CORSARO | Arturo | Barce - Bengasi | (Libia) | 17/11/1925 | 01/12/1942 | 15/04/1945 | |
| Vig. V. | COSTANZO | Salvatore | Catania | (CT) | 20/08/1923 | 02/12/1942 | 01/04/1943 | Chiamato armi |
| Vig. V. | CRISAFULLI | Armando | Porto Emped. | (AG) | 10/08/1925 | 09/12/1942 | 10/09/1943 | |
| Vig. V. | CROCILLÀ | Vincenzo | Caltagirone | (CT) | 01/01/1924 | 01/12/1942 | 07/01/1943 | |
| Vig. V. | FISCHIETTI | Carlo | Catania | (CT) | 12/06/1915 | 01/10/1942 | 13/06/1968 | Smob. da 16/4/45 a 1/11/1949 |
| Vig. V. | INTROVAIA | Tommaso | Catania | (CT) | 21/07/1911 | 09/12/1942 | 27/09/1943 | |

# 22° Corpo Vigili del Fuoco Catania - Personale Volontario

7° contingente assunto con delibera del C.d.A. nr. ill.le prot. ill.le del 1942 per le esigenze di guerra

| Grado | Cognome | Nome | Comune di nascita | Prov. | Data di nascita | Data mobilit.ne | Data smob.ne cong. o trasf. | Notizie varie |
|---|---|---|---|---|---|---|---|---|
| Vig. V. | LAZZARA | Paolo | Catania | (CT) | 02/08/1925 | 01/12/1942 | 14/04/1945 | |
| Vig. V. | LEOTTA | Michele | Giarre | (CT) | 01/09/1925 | 01/12/1942 | 04/09/1943 | |
| Vig. V. | MALANDRINO | Francesco | Caltagirone | (CT) | 08/07/1921 | 01/12/1942 | 05/02/1943 | |
| Vig. V. | NANIA | Mario | Catania | (CT) | 10/01/1909 | 09/12/1942 | succ. 1/1/1950 | |
| Vig. V. | NICASTRO | Raffaele | Caltagirone | (CT) | 23/06/1921 | 01/12/1942 | 01/01/1943 | |
| Vig. V. | NICOTRA | Tommaso | Catania | (CT) | 15/11/1913 | 01/12/1942 | 12/06/1945 | |
| Vig. V. | PANÈ | Francesco | Catania | (CT) | 24/07/1924 | 01/12/1942 | 15/04/1945 | Smob. dal 2/5/1943 a 30/5/1944 |
| Vig. V. | PAPALE | Gaetano | Catania | (CT) | 07/07/1925 | 01/12/1942 | 30/09/1943 | |
| Vig. V. | PARISI | Umberto | Alessandria | (CT) | 04/11/1906 | 01/12/1942 | 04/09/1943 | |
| Vig. V. | PATANÈ | Carmelino | Jonia | (CT) | 03/07/1913 | 01/12/1942 | 04/09/1943 | |
| Vig. V. | PUGLISI | Agostino | Catania | (CT) | 30/01/1914 | 01/12/1942 | 31/01/1967 | Smob. 16/4/1945 a 31/1/1949 - Vig.Sc. |
| Vig. V. | PULVIRENTI | Antonino | Aci S.Antonio | (CT) | 18/04/1908 | 01/12/1942 | 15/06/1945 | |
| Vig. V. | PULVIRENTI | Vincenzo | Catania | (CT) | 28/02/1924 | 01/12/1942 | 01/03/1981 | Capo Rep. (M.llo) Elogi numerosi |
| Vig. V. | QUATTROCCHI | Francesco | Catania | (CT) | 19/09/1924 | 01/12/1942 | 15/04/1945 | |
| Vig. V. | RANNO | Mario | Catania | (CT) | 24/03/1924 | 01/12/1942 | 15/05/1943 | Chiamato armi |
| Vig. V. | SANGARI | Filippo | Catania | (CT) | 09/07/1924 | 01/12/1942 | 11/09/1943 | |
| Vig. V. | SCALETTA | Benedetto | Catania | (CT) | 05/01/1924 | 01/12/1942 | 15/11/1943 | |
| Vig. V. | SCALIA | Mario | Catania | (CT) | 09/09/1925 | 01/12/1942 | 15/04/1945 | smob. 26.8.1943 a 30.4.1944 |
| Vig. V. | SCALISI | Angelo | Rometta | (ME) | 08/09/1924 | 01/12/1942 | 11/06/1943 | |
| Vig. V. | SCANDURRA | Michele | Catania | (CT) | 11/02/1924 | 09/12/1942 | 10/09/1943 | |
| Vig. V. | SPAMPINATO | Rosario | Catania | (CT) | 04/02/1924 | 01/12/1942 | 15/04/1945 | |
| Vig. V. | TAMÀ | Giuseppe | Catania | (CT) | 23/07/1925 | 01/12/1942 | 11/09/1943 | |
| Vig. V. | TORRISI | Concetto | Catania | (CT) | 16/08/1921 | 01/12/1942 | 17/03/1967 | Vig. Scelto - ferito bomb. 21/7/1943 |
| Vig. V. | TOSCANO | Giuseppe | Catania | (CT) | 23/07/1915 | 01/10/1942 | 11/09/1943 | |
| Vig. V. | TOSCANO | Rosario | Catania | (CT) | 27/08/1923 | 01/12/1942 | 14/06/1943 | |
| Vig. V. | URSINO | Carmelo | Catania | (CT) | 19/04/1925 | 01/12/1942 | 28/09/1943 | |
| Vig. V. | URSINO | Stefano | Catania | (CT) | 10/03/1925 | 01/12/1942 | 27/09/1943 | |
| Vig. V. | VILARDO | Giovanni | Catania | (CT) | 09/01/1924 | 01/12/1942 | 10/09/1943 | |
| Vig. V. | ZAFFOLI | Nazareno | Catania | (CT) | 16/07/1924 | 01/12/1942 | 25/08/1943 | |
| Vig. V. | ZINGARINO | Salvatore | Catania | (CT) | 21/11/1924 | 01/12/1942 | 01/05/1943 | |

# 22° Corpo Vigili del Fuoco Catania - Personale Volontario

8° contingente assunto con delibera del C.d.A. nr. ill.le prot. ill.le del 1943 per le esigenze di guerra
Con telegr. n. 20915 del 25/11/1942 fu attuato l'8° organico di guerra e la forza del Corpo fu portata da 200 a 240 unità

| Grado | Cognome | Nome | Comune di nascita | Prov. | Data di nascita | Data mobilit.ne | Data smob.ne cong. o trasf. | Notizie varie |
|---|---|---|---|---|---|---|---|---|
| Vig. V. | ABATE | Angelo | Catania | (CT) | 02/07/1907 | 02/03/1943 | 11/09/1943 | |
| Vig. V. | ALECCI | Filippo | Catania | (CT) | 14/04/1914 | 02/03/1943 | 21/08/1943 | |
| Vig. V. | ARRIGO | Calogero | Caltagirone | (CT) | 02/04/1908 | 02/03/1943 | 28/09/1943 | |
| Vig. V. | BOCCAFOSCHI | Giuseppe | Catania | (CT) | 28/08/1912 | 17/02/1943 | 29/08/1965 | in serv. continua-tivo |
| Vig. V. | BERTOLO | Gaetano | Agira | (EN) | 13/02/1907 | 22/02/1943 | 12/06/1945 | Ferito bombard. 11.5.43 |
| Vig. V. | BUCETI | Paolo | Messina | (ME) | 09/02/1925 | 01/02/1943 | 15/08/1943 | |
| Vig. V. | CIRALDO | Alfio | Adrano | (CT) | 28/04/1925 | 24/02/1943 | 29/04/1982 | smob. da 16.4.45 a 31.1.50 - Capo Rep. Capo Dist. Adrano |
| Vig. V. | CONSOLI | Salvatore | Catania | (CT) | 03/01/1925 | 18/02/1943 | 27/09/1943 | |
| Vig. V. | D'AUGUSTA | Giuseppe | Catania | (CT) | 18/02/1926 | 17/02/1943 | 15/04/1945 | |
| Vig. V. | DI LIBERTO | Filippo | Caltagirone | (CT) | 21/05/1905 | 18/02/1943 | 27/05/1955 | |
| Vig. V. | FOTI | Carmelo | Giarre | (CT) | 03/01/1905 | 05/03/1943 | 22/08/1943 | |
| Vig. V. | GAMBINO | Francesco | Caltagirone | (CT) | 23/08/1923 | 17/02/1943 | 28/09/1943 | |
| Vig. V. | GAROZZO | Domenico | Catania | (CT) | 16/10/1913 | 05/03/1943 | 14/09/1943 | |
| Vig. V. | GIULIVO | Alfio | Lentini | (SR) | 04/01/1926 | 18/02/1943 | 11/09/1943 | |
| Vig. V. | GRASSO | Antonino | Catania | (CT) | 15/02/1905 | 15/02/1943 | 15/04/1945 | |
| Vig. V. | INCARBONE | Cesare | Caltagirone | (CT) | 21/9/1898 | 18/02/1943 | 04/09/1943 | |
| Vig. V. | IUDICA | Alfredo | Catania | (CT) | 21/03/1926 | 01/02/1943 | 11/09/1943 | |
| Vig. V. | LAGANÀ | Francesco | Paternò | (CT) | 12/07/1907 | 02/03/1943 | 15/04/1945 | |
| Vig. V. | LAZZARO | Domenico | Catania | (CT) | 13/01/1926 | 20/02/1943 | 19/04/1943 | |
| Vig. V. | LITRICO | Francesco | Catania | (CT) | 12/04/1926 | 01/02/1943 | 14/04/1945 | |
| Vig. V. | LITRICO | Salvatore | Catania | (CT) | 08/01/1914 | 12/03/1943 | 26/08/1943 | |
| Vig. V. | LITRICO | Santo | Catania | (CT) | 06/01/1911 | 05/03/1943 | 10/09/1943 | |
| Vig. V. | MARCINÒ | Ignazio | Caltagirone | (CT) | 20/01/1912 | 18/02/1943 | 21/12/1964 | |
| Vig. V. | MARINO | Alfio | Catania | (CT) | 26/11/1926 | 08/03/1943 | 15/04/1945 | |
| Vig. V. | MESSINA | Biagio | Catania | (CT) | 08/01/1926 | 20/02/1943 | 15/09/1943 | Atleta |
| Vig. V. | MIRONE | Giuseppe | Catania | (CT) | 01/09/1909 | 17/02/1943 | 30/09/1943 | |
| Vig. V. | NICOLOSI | Orazio | Catania | (CT) | 23/06/1906 | 07/03/1943 | 17/05/1943 | |
| Vig. V. | PARRINELLO | Salvatore | Caltagirone | (CT) | 16/03/1915 | 23/02/1943 | 15/04/1945 | |
| Vig. V. | PAVONE | Angelo | Catania | (CT) | 18/01/1927 | 20/02/1943 | 15/04/1945 | |
| Vig. V. | PEDÌ | Antonino | Caltanissetta | (CL) | 09/03/1906 | 17/02/1943 | 28/09/1943 | |
| Vig. V. | PILUSO | Giuseppe | Caltagirone | (CT) | 05/05/1906 | 20/02/1943 | 31/10/1945 | |
| Vig. V. | PORTO | Alfio | Catania | (CT) | 14/10/1909 | 02/03/1943 | 26/08/1943 | |

## 22° Corpo Vigili del Fuoco Catania - Personale Volontario

8° contingente assunto con delibera del C.d.A. nr. ill.le prot. ill.le del 1943 per le esigenze di guerra

| Grado | Cognome | Nome | Comune di nascita | Prov. | Data di nascita | Data mobilit.ne | Data smob.ne cong. o trasf. | Notizie varie |
|---|---|---|---|---|---|---|---|---|
| Vig. V. | SAPIENZA | Lorenzo | Catania | (CT) | 04/12/1916 | 18/02/1943 | 25/03/1943 | |
| Vig. V. | SCALIA | Domenico | S. Agata li Battiati | (CT) | 03/04/1917 | 19/02/1943 | 25/08/1943 | |
| Vig. V. | SCIONTI | Giovanni | Catania | (CT) | 01/09/1898 | 10/02/1943 | 21/08/1943 | |
| Vig. V. | SCUTO | Salvatore | Catania | (CT) | 02/10/1916 | 17/02/1943 | 28/09/1943 | |
| Vig. V. | TORRISI | Francesco | Catania | (CT) | 19/09/1916 | 18/02/1943 | 26/08/1943 | |
| Vig. V. | VITALI | Angelo | Catania | (CT) | 12/11/1915 | 10/02/1943 | 14/09/1943 | |

## 22° Corpo Vigili del Fuoco Catania - Personale Volontario

9° contingente assunto con delibera del C.d.A. nr. ill.le prot. ill.le del 1943 per le esigenze di guerra

| | | | | | | | | |
|---|---|---|---|---|---|---|---|---|
| Vig. V. | AMATO | Salvatore | Caltagirone | (CT) | 31/03/1902 | 12/03/1943 | 28/09/1943 | |
| Vig. V. | AUTERI | Salvatore | Catania | (CT) | 18/10/1907 | 13/03/1943 | 21/08/1943 | |
| Vig. V. | BARCIO | Francesco | Siracusa | (SR) | 10/05/1915 | 13/03/1943 | 11/09/1943 | |
| Vig. V. | BONSIGNORE | Santo | Catania | (CT) | 08/06/1909 | 12/03/1943 | 22/08/1943 | |
| Vig. V. | CACCETTA | Michele | Catania | (CT) | 15/01/1908 | 12/03/1943 | 11/09/1943 | |
| Vig. V. | CAMPANO | Roberto | Catania | (CT) | 09/11/1910 | 12/03/1943 | 25/05/1943 | |
| Vig. V. | CANGIANO | Michele | Catania | (CT) | 18/04/1925 | 12/03/1943 | 17/05/1943 | |
| Vig. V. | CHIARAMONTE | Cosimo | Catania | (CT) | 08/06/1925 | 12/03/1943 | 15/09/1943 | Atleta - Pugile |
| Vig. V. | CHIARENZA | Santo | Catania | (CT) | 30/01/1925 | 12/03/1943 | 22/08/1943 | Atleta |
| Vig. V. | CHIRDO | Filippo | Assoro | (EN) | 28/07/1905 | 12/03/1943 | 26/08/1943 | |
| Vig. V. | CIRCO | Giuseppe | Augusta | (SR) | 27/08/1912 | 12/03/1943 | 12/06/1945 | |
| Vig. V. | COLOMBO | Francesco | Mirabella Imbacc. | (CT) | 11/01/1908 | 12/03/1943 | 27/09/1943 | |
| Vig. V. | CONTI | Ernesto | Caltagirone | (CT) | 07/05/1910 | 12/03/1943 | 27/09/1943 | |
| Vig. V. | CORSARO | Lucio | Catania | (CT) | 19/04/1926 | 12/03/1943 | 10/06/1943 | |
| Vig. V. | DE LUCA | Giovanni | Catania | (CT) | 06/08/1925 | 12/03/1943 | 05/06/1943 | |
| Vig. V. | DI BLASI | Nicolò | Adrano | (CT) | 05/09/1925 | 12/03/1943 | 10/11/1943 | |
| Vig. V. | DI FRANCO | Salvatore | Catania | (CT) | 02/01/1927 | 12/03/1943 | 04/03/1974 | Smob. dal 15/4/1945 a 15/1/1951 |
| Vig. V. | FAILLA | Enrico | Catania | (CT) | 18/03/1924 | 12/03/1943 | 11/09/1943 | |
| Vig. V. | FERLITO | Antonino | Catania | (CT) | 06/02/1919 | 12/03/1943 | 08/05/1943 | |
| Vig. V. | FINOCCHIARO | Paolo | Catania | (CT) | 02/01/1925 | 12/03/1943 | 11/09/1943 | |
| Vig. V. | FIUMARA | Orazio | Catania | (CT) | 02/01/1908 | 12/03/1943 | 26/08/1943 | |
| Vig. V. | GARBATO | Giuseppe | Catania | (CT) | 15/06/1912 | 12/03/1943 | 27/09/1943 | |
| Vig. V. | GAROZZO | Orazio | Catania | (CT) | 25/01/1925 | 12/03/1943 | 15/03/1945 | |
| Vig. V. | GIANNITTO | Berardo | Catania | (CT) | 28/02/1925 | 12/03/1943 | 15/03/1945 | |
| Vig. V. | GIUFFRIDA | Giovanni | S. Agata li Battiati | (CT) | 02/12/1925 | 12/03/1943 | 30/06/1943 | |

| Grado | Cognome | Nome | Comune di nascita | Prov. | Data di nascita | Data mobilit.ne | Data smob.ne cong. o trasf. | Notizie varie |
|---|---|---|---|---|---|---|---|---|
| Vig. V. | GRESTA | Sebastiano | Catania | (CT) | 05/01/1925 | 12/03/1943 | 15/04/1945 | |
| Vig. V. | GRILLO | Domenico | Catania | (CT) | 24/05/1925 | 12/03/1943 | 14/09/1943 | |
| Vig. V. | GUZZARDI | Salvatore | Caltagirone | (CT) | 07/10/1919 | 12/03/1943 | 09/07/1943 | |
| Vig. V. | IGNOTO | Carmelo | Catania | (CT) | 19/03/1912 | 12/03/1943 | 14/09/1943 | |
| Vig. V. | LICANDRO | Antonino | Catania | (CT) | 04/08/1925 | 12/03/1943 | 10/09/1943 | |
| Vig. V. | LUCA | Giuseppe | Catania | (CT) | 25/10/1913 | 12/03/1943 | succ. 1/1/1950 | |
| Vig. V. | LO BARTOLO | Giuseppe | Grammichele | (CT) | 02/01/1926 | 12/03/1943 | 28/09/1943 | |
| Vig. V. | MAIORCA | Giuseppe | Catania | (CT) | 07/05/1925 | 12/03/1943 | 04/09/1943 | |
| Vig. V. | MANGANO | Domenico | Catania | (CT) | 07/02/1926 | 12/03/1943 | 15/04/1945 | |
| Vig. V. | MARINO | Matteo | Catania | (CT) | 21/07/1920 | 12/03/1943 | 12/06/1945 | |
| Vig. V. | MARTORI | Ernesto | Catania | (CT) | 28/09/1925 | 12/03/1943 | 25/08/1943 | |
| Vig. V. | PAPPALARDO | Gaetano | Catania | (CT) | 14/02/1926 | 12/03/1943 | 14/09/1943 | |
| Vig. V. | PLATANIA | Andrea | Catania | (CT) | 07/05/1925 | 12/03/1943 | 26/08/1943 | |
| Vig. V. | REALE | Francesco | Caltagirone | (CT) | 22/05/1905 | 12/03/1943 | 27/09/1943 | |
| Vig. V. | ROMANO | Giuseppe | Catania | (CT) | 13/02/1918 | 12/03/1943 | 10/09/1943 | |
| Vig. V. | ROMEO | Giovanni | Catania | (CT) | 29/05/1907 | 12/03/1943 | 22/08/1943 | |
| Vig. V. | RUSSO | Salvatore | Catania | (CT) | 08/04/1926 | 12/03/1943 | 10/09/1943 | |
| Vig. V. | SCALIA | Rosario | Riposto | (CT) | 10/03/1925 | 12/03/1943 | 14/04/1943 | |
| Vig. V. | SCANDURRA | Mario | S. Agata li Battiati | (CT) | 09/01/1926 | 12/03/1943 | 21/08/1943 | |
| Vig. V. | SCANNELLA | Giovanni | Catania | (CT) | 01/11/1925 | 12/03/1943 | 21/08/1943 | |
| Vig. V. | SCOGLIO | Giuseppe | Catania | (CT) | 12/09/1926 | 12/03/1943 | 26/08/1943 | |
| Vig. V. | SCUDERI | Giuseppe | Catania | (CT) | 23/04/1925 | 12/03/1943 | 27/09/1943 | |
| Vig. V. | SCUDERI | Sebastiano | S. Pietro Clarenza | (CT) | 25/05/1914 | 12/03/1943 | 21/08/1943 | |
| Vig. V. | SEMINARA | Ferrigno | Catania | (CT) | 11/01/1902 | 12/03/1943 | 12/06/1945 | |
| Vig. V. | SPAMPINATO | Antonino | Mascalucia | (CT) | 18/11/1910 | 12/03/1943 | 21/08/1943 | |
| Vig. V. | SPERANZA | Angelo | Catania | (CT) | 06/01/1922 | 12/03/1943 | 14/09/1943 | |
| Vig. V. | SPEZIALE | Alessandro | Caltagirone | (CT) | 19/11/1920 | 13/03/1943 | 30/05/1943 | |
| Vig. V. | STELLA | Giuseppe | Catania | (CT) | 28/02/1921 | 12/03/1943 | 14/09/1943 | Atleta |
| Vig. V. | STRANO | Salvatore | Catania | (CT) | 19/10/1925 | 12/03/1943 | 15/04/1945 | |
| Vig. V. | STURIALE | Domenico | Catania | (CT) | 13/03/1907 | 13/03/1943 | 21/08/1943 | |
| Vig. V. | TROVATO | Giuseppe | Catania | (CT) | 20/01/1925 | 13/03/1943 | 21/08/1943 | |
| Vig. V. | VIGLIANESE | Francesco | Catania | (CT) | 18/03/1926 | 12/03/1943 | 15/04/1945 | |
| Vig. V. | ZUCCARO | Giuseppe | Catania | (CT) | 03/01/1925 | 18/03/1943 | 10/09/1943 | |

# 22° Corpo Vigili del Fuoco Catania - Personale Volontario

10° contingente assunto con delibera del C.d.A. nr. ill.le prot. ill.le del 1943 per le esigenze di guerra

| Grado | Cognome | Nome | Comune di nascita | Prov. | Data di nascita | Data mobilit.ne | Data smob.ne cong. o trasf. | Notizie varie |
|---|---|---|---|---|---|---|---|---|
| Vig. V. | ACETO | Angelo | Catania | (CT) | 05/03/1915 | 06/04/1943 | 22/08/1943 | |
| Vig. V. | AGATI | Santo | Catania | (CT) | 16/07/1925 | 25/04/1943 | 27/09/1943 | |
| Vig. V. | AIOLA | Salvatore | Catania | (CT) | 01/01/1925 | 15/04/1943 | 22/05/1943 | |
| Vig. V. | AMATO | Salvatore | Caltagirone | (CT) | 01/01/1906 | 06/04/1943 | 04/09/1943 | |
| Vig. V. | ANASTASI | Gaetano | Catania | (CT) | 17/11/1925 | 25/04/1943 | 14/09/1943 | |
| Vig. V. | BENENATI | Giacomo | Caltagirone | (CT) | 21/11/1910 | 25/04/1943 | 04/09/1943 | Dist. Caltagirone |
| Vig. V. | CALDAIA | Carmelo | Catania | (CT) | 02/04/1925 | 25/04/1943 | 11/09/1943 | |
| Vig. V. | CAPPELLO | Santo | Caltagirone | (CT) | 01/01/1901 | 06/04/1943 | 28/09/1943 | |
| Vig. V. | CARCACI | Giacomo | Caltagirone | (CT) | 23/04/1924 | 13/05/1943 | 27/09/1943 | |
| Vig. V. | CASABURI | Santi | Catania | (CT) | 22/07/1928 | 20/04/1943 | 01/06/1952 | smob. da 16.4.45 a 31.1.48 |
| Vig. V. | CASCIO | Angelo | Catania | (CT) | 16/02/1926 | 15/04/1943 | 11/09/1943 | |
| Vig. V. | CONDORELLI | Pasquale | | | 06/03/1911 | 05/04/1943 | 04/09/1943 | |
| Vig. V. | DE GAETANI | Vincenzo | S.G. La Punta | (CT) | 22/03/1901 | 19/04/1943 | 01/02/1946 | 1946 trasferito a EN - Succ. Vig. Perm. |
| Vig. V. | DE SIMONE | Salvatore | Catania | (CT) | 16/11/1925 | 25/04/1943 | 14/04/1945 | |
| Vig. V. | DI BENEDETTO | Francesco | Caltagirone | (CT) | 27/07/1914 | 25/04/1943 | 30/09/1943 | |
| Vig. V. | DI GIACOMO | Luigi | Caltagirone | (CT) | 31/10/1925 | 25/04/1943 | 28/09/1943 | |
| Vig. V. | DI GUARDO | Concetto | Catania | (CT) | 25/07/1919 | 10/05/1943 | 26/07/1972 | già V. Capo Reparto |
| Vig. V. | FELICE | Antonino | Caltagirone | (CT) | 14/07/1919 | 05/04/1943 | 28/09/1943 | |
| Vig. V. | FLORIDIA | Nicolò | Catania | (CT) | 15/02/1912 | 25/04/1943 | 26/08/1943 | |
| Vig. V. | FRAGALÀ | Agatino | Catania | (CT) | 27/03/1921 | 25/04/1943 | 02/07/1943 | |
| Vig. V. | GAMBINO | Giuseppe | Catania | (CT) | 18/02/1926 | 25/04/1943 | 14/09/1943 | |
| Vig. V. | GANCI | Paolo | Catania | (CT) | 20/07/1913 | 05/04/1943 | 04/09/1943 | |
| Vig. V. | GAROZZO | Paolo | Catania | (CT) | 18/03/1925 | 25/04/1943 | 15/04/1945 | |
| Vig. V. | GIUSTOLISI | Vincenzo | Catania | (CT) | 21/01/1925 | 25/04/1943 | 11/09/1943 | |
| Vig. V. | GRASSO | Candeloro | Catania | (CT) | 21/09/1916 | 25/04/1943 | 26/08/1943 | |
| Vig. V. | GUGLIA | Umberto | Siracusa | (SR) | 07/07/1925 | 25/04/1943 | 30/09/1943 | Dist. Caltagirone |
| Vig. V. | LITRICO | Santo | Catania | (CT) | 04/01/1926 | 25/04/1943 | 10/09/1943 | |
| Vig. V. | LONGO | Pasquale | Catania | (CT) | 01/01/1926 | 22/04/1943 | 15/04/1945 | |
| Vig. V. | MARLETTA | Agatino | | | 16/01/1925 | 25/04/1943 | 04/09/1943 | |
| Vig. V. | MAUGERI | Carmelo | Catania | (CT) | 03/01/1926 | 25/04/1943 | 15/04/1945 | |
| Vig. V. | MAZZULLO | Giacomo | Catania | (CT) | 12/09/1911 | 25/04/1943 | 11/09/1943 | |
| Vig. V. | MICALIZZI | Santo | Catania | (CT) | 22/08/1915 | 15/04/1943 | 20/05/1943 | |
| Vig. V. | MONTESSUTO | Giacomo | Caltagirone | (CT) | 30/03/1911 | 25/04/1943 | 27/09/1943 | |
| Vig. V. | PENNAVAIA | Salvatore | Caltagirone | (CT) | 02/12/1906 | 06/04/1943 | 11/06/1945 | |

| Grado | Cognome | Nome | Comune di nascita | Prov. | Data di nascita | Data mobilit.ne | Data smob.ne cong. o trasf. | Notizie varie |
|---|---|---|---|---|---|---|---|---|
| Vig. V. | PUGLISI | Nunzio | Catania | (CT) | 24/03/1926 | 25/04/1943 | 26/08/1943 | |
| Vig. V. | PULVIRENTI | Salvatore | Catania | (CT) | 16/01/1926 | 07/04/1943 | 25/08/1943 | |
| Vig. V. | REALE | Luigi | Catania | (CT) | 09/03/1913 | 27/04/1943 | 04/09/1943 | |
| Vig. V. | RENNA | Croce | Sommatino | (CL) | 07/10/1926 | 06/05/1943 | 17/06/1943 | |
| Vig. V. | RINALDI | Francesco | Catania | (CT) | 10/08/1910 | 25/04/1943 | 21/08/1943 | |
| Vig. V. | SANGIORGIO | Domenico | Catania | (CT) | 17/06/1913 | 16/04/1943 | 26/08/1943 | |
| Vig. V. | SANTONOCITO | Vincenzo | Catania | (CT) | 01/03/1926 | 14/05/1943 | 26/08/1943 | |
| Vig. V. | STRANO | Paolo | Catania | (CT) | 26/01/1926 | 25/04/1943 | 26/07/1943 | **Caduto adempimento dovere** |
| Vig. V. | VITALE | Gesualdo | Catania | (CT) | 04/11/1906 | 05/04/1943 | 12/06/1945 | |
| Vig. V. | VITTORIO | Salvatore | Catania | (CT) | 07/05/1910 | 16/04/1943 | 26/08/1943 | |

## 22° Corpo Vigili del Fuoco Catania - Personale Volontario

11° contingente assunto con delibera del C.d.A. nr. ill.le prot. ill.le del 1943 per le esigenze di guerra

tra febbraio/marzo 1943 fu attuato l'11° organico di guerra e la forza del Corpo fu aumentata da 236 a 390 unità.

| | | | | | | | | |
|---|---|---|---|---|---|---|---|---|
| Vig. V. | ABATE | Giuseppe | Acireale | (CT) | 24/02/1926 | 03/06/1943 | 26/08/1943 | |
| Vig. V. | AGLIO | Francesco | Catania | (CT) | 03/01/1925 | 03/06/1943 | 26/08/1943 | |
| Vig. V. | ALBERGHINA | Francesco | Caltagirone | (CT) | 16/05/1928 | 03/06/1943 | 21/06/1943 | |
| Vig. V. | AMADIO | Giuseppe | Catania | (CT) | 19/03/1913 | 03/06/1943 | 11/06/1945 | |
| Vig. V. | ARDITA | Agatino | Acireale | (CT) | 30/03/1013 | 03/06/1943 | 04/09/1943 | |
| Vig. V. | ARICO | Angelo | Catania | (CT) | 22/09/1913 | 03/06/1943 | 02/07/1943 | Chiamato armi |
| Vig. V. | ASCONE | Francesco | Caltagirone | (CT) | 14/01/1921 | 03/06/1943 | 27/09/1943 | |
| Vig. V. | AUTERI | Luigi | Adrano | (CT) | 03/01/1926 | 03/06/1943 | 15/04/1945 | |
| Vig. V. | BARBAROSSA | Salvatore | Caltagirone | (CT) | 01/01/1903 | 03/06/1943 | 05/10/1943 | |
| Vig. V. | BELFIORE | Giuseppe | Catania | (CT) | 02/01/1925 | 03/06/1943 | 14/09/1943 | |
| Vig. V. | BERMO | Mario | Catania | (CT) | 25/11/1925 | 03/06/1943 | 26/08/1943 | |
| Vig. V. | BIRRITTIERI | Giuseppe | Priolo | (SR) | 04/11/1909 | 14/06/1943 | 04/11/1961 | già Vig. Perm. |
| Vig. V. | BONURA | Francesco | Caltagirone | (CT) | 20/01/1926 | 03/06/1943 | 28/09/1943 | Dist. Caltagirone |
| Vig. V. | CANCEMI | Giacomo | Caltagirone | (CT) | 06/04/1911 | 03/06/1943 | 28/09/1943 | |
| Vig. V. | CARDILLO | Salvatore | Caltagirone | (CT) | 08/02/1906 | 03/06/1943 | 12/06/1945 | |
| Vig. V. | CICERANO | Raffaele | Catania | (CT) | 02/04/1908 | 05/06/1943 | 03/04/1960 | in serv. continuativo |
| Vig. V. | COCO | Salvatore | Catania | (CT) | 09/04/1923 | 03/06/1943 | 15/04/1945 | |
| Vig. V. | COCO | Vito | Catania | (CT) | 14/01/1907 | 03/06/1943 | 22/08/1943 | |
| Vig. V. | CUSCONA | Salvatore | Catania | (CT) | 23/02/1903 | 23/06/1943 | 04/09/1943 | |
| Vig. V. | DI BELLA | Raffaele | | | 11/07/1925 | 03/06/1943 | 26/08/1943 | |
| Vig. V. | DI GAUDIO | Domenico | Isnello | (PA) | 13/07/1898 | 10/06/1943 | 15/04/1945 | |
| Vig. V. | DI LIBERTO | Salvatore | | | 23/01/1925 | 03/06/1943 | 28/09/1943 | |
| Vig. V. | FALCONE | Giacomo | | | 13/07/1915 | 03/06/1943 | 28/09/1943 | |

| Grado | Cognome | Nome | Comune di nascita | Prov. | Data di nascita | Data mobilit.ne | Data smob.ne cong. o trasf. | Notizie varie |
|---|---|---|---|---|---|---|---|---|
| Vig. V. | FERRIGNO | Antonino | | | 12/04/1925 | 03/06/1943 | 15/04/1945 | |
| Vig. V. | FINOCCHIARO | Giuseppe | | | 07/05/1926 | 03/06/1943 | 15/04/1945 | |
| Vig. V. | FLORIO | Sebastiano | Catania | (CT) | 30/05/1912 | 23/06/1943 | 28/09/1943 | |
| Vig. V. | GIARDINA | Giacomo | Caltagirone | (CT) | 17/04/1926 | 03/06/1943 | 28/09/1943 | |
| Vig. V. | GIORDANO | Mario | | | 18/09/1912 | 03/06/1943 | 10/09/1943 | |
| Vig. V. | GIUFFRIDA | Vito Agatino | Catania | (CT) | 04/02/1907 | 03/06/1943 | 21/08/1943 | |
| Vig. V. | GRASSO | Francesco | Catania | (CT) | 01/05/1922 | 03/06/1943 | 05/07/1943 | Chiamato armi |
| Vig. V. | GRASSO | Rosario | Giarre | (CT) | 29/03/1926 | 03/06/1943 | 30/03/1983 | Smob. da 14/09/43 a n.d. - Capo Rep. Capo Dist. Giarre |
| Vig. V. | GUGLIA | Mario | | | 27/06/1913 | 03/06/1943 | 04/09/1943 | |
| Vig. V. | GURGONE | Salvatore | | | 04/01/1925 | 03/06/1943 | 28/09/1943 | |
| Vig. V. | IDONEA | Francesco | Catania | (CT) | 02/12/1917 | 03/06/1943 | 26/08/1943 | |
| Vig. V. | IUDICA | Giacomo | Caltagirone | (CT) | 20/03/1918 | 03/06/1943 | 28/09/1943 | |
| Vig. V. | LA DELFA | Domenico | Messina | (ME) | 20/04/1910 | 03/06/1943 | 11/09/1943 | |
| Vig. V. | LICCIARDELLO | Antonino | Aci S. Antonio | (CT) | 03/01/1925 | 03/06/1943 | 11/09/1943 | |
| Vig. V. | LODATO | Salvatore | Caltagirone | (CT) | 03/01/1926 | 03/06/1943 | 28/09/1943 | |
| Vig. V. | MANGANARO | Salvatore | Catania | (CT) | 18/06/1912 | 03/06/1943 | 14/04/1945 | |
| Vig. V. | MANISCALCO | Giuseppe | Catania | (CT) | 12/09/1926 | 03/06/1943 | 01/01/1980 | Capo Reparto Capo Sezione |
| Vig. V. | MANNINO | Giovanni | Catania | (CT) | 11/11/1926 | 03/06/1943 | 14/04/1945 | |
| Vig. V. | MARCHESE | Pietro | Catania | (CT) | 09/08/1926 | 03/06/1943 | 15/05/1945 | |
| Vig. V. | MARGHELLA | Nicolò | Caltagirone | (CT) | 24/02/1925 | 03/06/1943 | 28/09/1943 | |
| Vig. V. | MARINO | Pietro | Catania | (CT) | 23/01/1925 | 03/06/1943 | 15/04/1945 | |
| Vig. V. | MILAZZO | Giuseppe | Catania | (CT) | 14/01/1926 | 03/06/1943 | 28/09/1943 | |
| Vig. V. | MINISSALE | Gesualdo | Caltagirone | (CT) | 25/10/1903 | 03/06/1943 | 12/06/1945 | |
| Vig. V. | MIRABELLA | Francesco | Catania | (CT) | 28/02/1905 | 03/06/1943 | 21/08/1943 | |
| Vig. V. | MORALES | Francesco | Caltagirone | (CT) | 01/01/1921 | 03/06/1943 | 30/09/1943 | |
| Vig. V. | MOTTA | Giuseppe | Catania | (CT) | 19/03/1912 | 06/06/1943 | 11/09/1943 | |
| Vig. V. | NOCCIOLA | Giorgio | Caltagirone | (CT) | 02/11/1920 | 03/06/1943 | 28/09/1943 | |
| Vig. V. | PALOMES | Marcello | Catania | (CT) | 20/04/1924 | 03/06/1943 | 14/09/1943 | |
| Vig. V. | PAPALE | Carmelo | Catania | (CT) | 04/06/1925 | 03/06/1943 | 14/04/1945 | |
| Vig. V. | PAPPALARDO | Giuseppe | Catania | (CT) | 04/01/1916 | 14/06/1943 | 22/08/1943 | |
| Vig. V. | PARATORE | Giuseppe | Adrano | (CT) | 01/08/1925 | 03/06/1943 | 14/04/1945 | |
| Vig. V. | PATITUCCI | Vincenzo | Catania | (CT) | 18/04/1925 | 03/06/1943 | 15/04/1945 | |
| Vig. V. | PETROLITI | Giovanni | Catania | (CT) | 01/04/1925 | 03/06/1943 | 25/08/1943 | |
| Vig. V. | PLUVIONE | Salvatore | Catania | (CT) | 01/07/1925 | 03/06/1943 | 28/09/1943 | |
| Vig. V. | POLIZZI | Socrate | Parma | (PR) | 04/10/1925 | 03/06/1943 | 04/09/1943 | |
| Vig. V. | PREZZAVENTO | Nicolò | Caltagirone | (CT) | 20/10/1929 | 03/06/1943 | 28/09/1943 | |
| Vig. V. | PRIVITERA | Carmelo | Catania | (CT) | 06/03/1919 | 03/06/1943 | 26/08/1943 | |

# 22° Corpo Vigili del Fuoco Catania - Personale Volontario

12° contingente assunto con delibera del C.d.A. nr. ill.le prot. ill.le del 1943 per le esigenze di guerra

Con telegr. 13783/30007.2 del 18/4/1943 disposto il 12° organico di guerra
e la forza del Corpo fu portata da 390 a oltre 500 unità

| Grado | Cognome | Nome | Comune di nascita | Prov. | Data di nascita | Data mobilit.ne | Data smob.ne cong. o trasf. | Notizie varie |
|---|---|---|---|---|---|---|---|---|
| Vig. V. | PULVIRENTI | Antonio | Viagrande | (CT) | 11/03/1906 | 03/06/1943 | 21/08/1943 | |
| Vig. V. | PULVIRENTI | Girolamo | Catania | (CT) | 03/01/1925 | 03/06/1943 | 21/11/1943 | |
| Vig. V. | OTTIMOFIORE | Mario | Caltagirone | (CT) | 28/11/1924 | 03/06/1943 | 28/09/1943 | |
| Vig. V. | RAGUSA | Francesco | Caltagirone | (CT) | 03/07/1925 | 03/06/1943 | 04/09/1943 | |
| Vig. V. | RAMETTA | Antonio | Catania | (CT) | 13/01/1926 | 03/06/1943 | 15/04/1945 | |
| Vig. V. | RAPISARDA | Mario | Torino | (TO) | 05/06/1925 | 03/06/1943 | 15/04/1945 | |
| Vig. V. | RIZZO | Giuseppe | Catania | (CT) | 10/06/1911 | 23/06/1943 | 05/12/1944 | |
| Vig. V. | RIZZO | Sebastiano | Catania | (CT) | 18/09/1920 | 03/06/1943 | 02/07/1943 | |
| Vig. V. | RUGGERI | Paolo | Catania | (CT) | 01/10/1918 | 03/06/1943 | 21/08/1943 | |
| Vig. V. | RUSSO | Michelangelo | Catania | (CT) | 27/09/1907 | 06/06/1943 | 22/08/1943 | |
| Vig. V. | RUSSO | Michele | Catania | (CT) | 08/01/1925 | 03/06/1943 | 11/09/1943 | |
| Vig. V. | SANGIORGIO | Pietro | Adrano | (CT) | 12/01/1925 | 03/06/1943 | 17/12/1981 | Smob. da 15.04.1945 a 1.12.1949 - Succ. Capo Reparto |
| Vig. V. | SANTANGELO | Nicolò | Adrano | (CT) | 24/10/1925 | 03/06/1943 | 10/11/1943 | |
| Vig. V. | SCALOGNA | Angelo | Caltagirone | (CT) | 15/09/1907 | 03/06/1943 | 28/09/1943 | |
| Vig. V. | SCUDERI | Vincenzo | Catania | (CT) | 20/01/1911 | 23/06/1943 | 26/08/1943 | |
| Vig. V. | SPAMPINATO | Giovanni | Catania | (CT) | 02/01/1925 | 03/06/1943 | 10/11/1943 | |
| Vig. V. | STRANO | Giovanni | Catania | (CT) | 31/10/1925 | 03/06/1943 | 26/08/1943 | |
| Vig. V. | SPINA | Carmelo | Catania | (CT) | 23/01/1926 | 03/06/1943 | 11/09/1943 | |
| Vig. V. | STRANO | Salvatore | Catania | (CT) | 1/10/1899 | 03/06/1943 | 11/09/1943 | |
| Vig. V. | STRAZZERI | Mario | Catania | (CT) | 14/01/1925 | 03/06/1943 | 21/08/1943 | |
| Vig. V. | TROPEA | Salvatore | Catania | (CT) | 01/03/1925 | 03/06/1943 | 04/09/1943 | |
| Vig. V. | VICINO | Nicolò | Caltagirone | (CT) | 09/10/1921 | 03/06/1943 | 28/09/1943 | |
| Vig. V. | ZAPPARRATA | Giuseppe | Catania | (CT) | 30/04/1926 | 03/06/1943 | 28/09/1943 | |
| Vig. V. | ZOFFOLI | Salvatore | Catania | (CT) | 04/01/1926 | 03/06/1943 | 26/08/1943 | |

# 22° Corpo Vigili del Fuoco Catania - Personale Volontario

13° contingente assunto con delibera del C.d.A. nr. ill.le prot. ill.le del 1943 per le esigenze di guerra

| Grado | Cognome | Nome | Comune di nascita | Prov. | Data di nascita | Data mobilit.ne | Data smob.ne cong. o trasf. | Notizie varie |
|---|---|---|---|---|---|---|---|---|
| Vig. V. | ARENA | Pietro | Catania | (CT) | 29/08/1925 | 28/06/1943 | 15/04/1945 | |
| Vig. V. | BRINCAT | Attilio | Catania | (CT) | 06/02/1909 | 28/06/1943 | 21/08/1943 | |
| Vig. V. | CASOLO | Vito | Catania | (CT) | 03/06/1913 | 02/07/1943 | 21/08/1943 | |
| Vig. V. | CASTORINA | Giuseppe | Catania | (CT) | 14/03/1926 | 28/06/1943 | 10/09/1943 | |
| Vig. V. | CAVALLARO | Giuseppe | Catania | (CT) | 16/12/1924 | 15/07/1943 | 15/04/1945 | |
| Vig. V. | COCO | Carmelo | Catania | (CT) | 13/10/1925 | 28/06/1943 | 14/09/1943 | |
| Vig. V. | D'AMICO | Alessandro | Troina | (EN) | 11/09/1903 | 28/06/1943 | 02/07/1943 | |
| Vig. V. | D'ARRIGO | Francesco | Catania | (CT) | 01/10/1926 | 28/06/1943 | 28/09/1943 | |
| Vig. V. | FONTANA | Michele | Castiglione di Sicilia | (CT) | 28/02/1916 | 02/07/1943 | 30/09/1943 | |
| Vig. V. | GAUDIOSO | Vincenzo | Catania | (CT) | 28/01/1929 | 28/06/1943 | 15/04/1945 | trombettiere |
| Vig. V. | GIUFFRIDA | Giuseppe | Catania | (CT) | 05/04/1924 | 28/06/1943 | 14/09/1943 | |
| Vig. V. | GIUFFRIDA | Giuseppe | Catania | (CT) | 19/03/1926 | 28/06/1943 | 15/04/1945 | |
| Vig. V. | GIUFFRIDA | Salvatore | Catania | (CT) | 20/03/1926 | 28/06/1943 | 26/08/1943 | |
| Vig. V. | GIUFFRIDA | Vito | Catania | (CT) | 07/12/1925 | 28/06/1943 | 21/08/1943 | |
| Vig. V. | GULLOTTA | Giuseppe | Catania | (CT) | 22/03/1904 | 28/06/1943 | 12/06/1945 | |
| Vig. V. | MESSINA | Gaetano | Catania | (CT) | 13/04/1925 | 28/06/1943 | 11/09/1943 | |
| Vig. V. | MESSINA | Sebastiano | Catania | (CT) | 10/05/1926 | 28/06/1943 | 13/06/1943 | |
| Vig. V. | MUSUMECI | Giuseppe | Catania | (CT) | 18/03/1910 | 28/06/1943 | 12/07/1943 | |
| Vig. V. | NAPOLI | Francesco | Catania | (CT) | 21/01/1925 | 28/06/1943 | 14/04/1945 | |
| Vig. V. | NICOLOSI | Gaetano | Catania | (CT) | 08/08/1918 | 28/06/1943 | 12/06/1945 | |
| Vig. V. | NICOLOSI | Vittorio | Catania | (CT) | 21/05/1915 | 06/07/1943 | 20/07/1943 | |
| Vig. V. | NOCITO | Salvatore | Catania | (CT) | 02/01/1915 | 06/07/1943 | 28/09/1943 | |
| Vig. V. | PARISI | Antonino | Paternò | (CT) | 04/07/1913 | 28/06/1943 | 21/08/1943 | |
| Vig. V. | PONTICELLO | Salvatore | Giarre | (CT) | 03/12/1913 | 07/07/1943 | 04/09/1943 | |
| Vig. V. | PORTO | Antonino | Catania | (CT) | 05/03/1916 | 28/06/1943 | 10/09/1943 | |
| Vig. V. | SPOTO | Sebastiano | Catania | (CT) | 28/01/1908 | 28/06/1943 | 01/07/1943 | |
| Vig. V. | SAITTA | Guglielmo | Catania | (CT) | 26/10/1910 | 28/06/1943 | 26/06/1962 | |

**ABATE Domenico**

**ALECCI Filippo**

**ALTAMORE Filippo**

**ANDRONICO Carmelo**

**ANNINO Antonio**

**ARENA Geremia**

**BARBAROSSA Salvatore**

**BARCELLONA Giuseppe**

**BATTELLO Salvatore - foto 1959**

**BELVEDERE Angelo**

**BOCCAFOSCHI Giuseppe**

**BONACCORSO Vito**

**BONINA Francesco - foto 1959**

**CALABRESE Francesco**

**CAMPANELLA Francesco**

**CARRERA Francesco**

CARTA Giovanni

CATANIA Gaetano

CAVALLARO Antonino

CAVALLARO Salvatore

CINNIRELLA Francesco

**CIRALDO Alfio**

**CONDORELLI Vincenzo**

CONIGLIONE Salvatore

CONTARINO Salvatore

COPANI Pietro

**COSIMANO Concetto - foto 1964**

COSTA Giuseppe

**COSTANZO Giacomo**

COSTANZO Sebastiano

CRIMI Francesco

CRISTALDI Rosario

**D'ANTONE Giuseppe**

**DE PASQUALE Giuseppe**

**DE SIMONE Luigi**

**DI BENEDETTO Francesco**

C.S. DI BERNARDO Angelo

DI BLASI Nicolò

DI BLASI Salvatore

DI FRANCO Salvatore

DI GUARDO Concetto

DI LIBERTO Filippo

DI MAURO Santo - Foto 1969

FARO Antonino

FARO Ignazio

**FARO Simone**

**FASSARI Francesco**

**FAZIO**

**FELICE Antonino**

**FERLITO Nunzio**

**FERLITO Santo**

**FINOCCHIARO Alfio**

**FINOCCHIARO Giuseppe - atleta**

**FINOCCHIARO Placido**

*succ. Sott. Pubbl. Sicurezza - Cav.*

**FISCHIETTI Carlo**

**GANGI Agatino**

**GANGI Agostino**

**GEMMELLARO Giovanni**

**GENTILE**

**GERMANÒ Francesco**

**GIACCHI Rosario**

**GIUDICE Pericle**

**GIUFFRIDA Cosimo**

**GIUFFRIDA Salvatore**

**GIULIO Alfio**

**GRASSO Rosario**

**GROSSO Michele**

**GUGLIUZZA Vincenzo**

**LAGANÀ Francesco**

**LAZZARA Salvatore**

**LITRICO Agatino**

**LITRICO**

**LO PRESTI Giovanni**

**LOMBARDO**

**MANGANARO Carmelo - atleta**

**MANISCALCO Giuseppe**

**MANNANICI Francesco**

**MANNUZZA Salvatore**

**MARCINÒ Ignazio**

**MARINO Salvatore**

**MARLETTA Salvatore**

**MASSIMINO Salvatore**

**MAUGERI Sebastiano**

**MIRABELLO Rosario**

**MOBILIA Antonino**

**MURGANA Luigi**

**NANFARO Giuseppe**

**NAPOLI Filippo**

**NICOLOSI Tommaso**

**NOTO Mariano**

**PAPPALARDO Natale**

**PIEMONTE Antonino**

**PUGLISI Agostino**

**PUGLISI Francesco**

**PUGLISI Mario**

**PULVIRENTI Vincenzo**

**RAPISARDA Orazio**

**RAPISARDA Santo**

**REALE Giuseppe**

**RUGGERI Michele**

**SAITTA Guglielmo**

**SANFILIPPO Gaetano**

**SANGIORGIO Pietro**

**SCALIA Salvatore**

**SCARINGI Angelo**

**SCARINGI Giuseppe**

**SCUDERI Pietro**

**SCUDERI Salvatore**

**SEMINARA Ferrigno**

***Lorenzo SPATARO - foto 1949***

**SPITALERI Gaetano**

**STRANO Biagio**

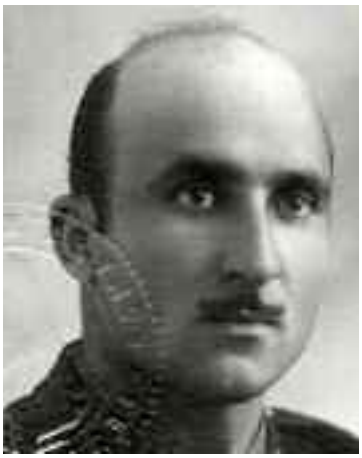

**TESTA Antonino - atleta**

**TODARO Giovanni**

**TORRISI Concetto**

**TORRISI Giuseppe**

**TROMBETTA Santo - Foto 1960**

**VANELLA Salvatore**

**VENTURA Pietro**

**VERNUCCIO Giovanni**

**URSINO Giuseppe - 7.5.1913**

**s.n. 3**

**s.n. 4**

**s.n. 5**

**s.n. 6**

**s.n. 7**

**s.n. 8**

**s.n. 9**

**s.n. 10**

**s.n. 11**

**s.n. 12**

**s.n. 13**

Catania Caserma Via Landolina (Palazzo Platamone) 19 aprile 1941 - al centro il Prefetto di Catania dott. Tommaso CIAMPANI, a sx il Comandante ad i. Cap. C. DE MEO ed il M.llo SANTORO, a dx del Prefetto l'ing. INZERILLO - Foto di proprietà della famiglia MAZZULLO.

# 22° Corpo Vigili del Fuoco Catania

Personale assunto o richiamato nel periodo dall'1/6/1944 al 15/4/1945
(zona di armistizio R.D.L. n. 588 del 9/6/1943)

| Grado | Cognome | Nome | Comune di nascita | Prov. | Data di nascita | Data ass.ne o mobilit.ne | Data con-gedo o trasf.to | Notizie varie |
|---|---|---|---|---|---|---|---|---|
| Vig. V. | BATTIATO | Simone | Catania | (CT) | 13/01/1925 | 01/06/1944 | 15/04/1945 | |
| Vig. V. | BONACCORSO | Salvatore | Catania | (CT) | 15/10/1924 | 01/06/1944 | 16/10/1981 | Smob. da 16/4/1945 al 2/7/1948 Sommozzarore Istr. - Capo Reparto - Med. di Bronzo al Valor Civile |
| Vig. V. | BONANNO | Giuseppe | Catania | (CT) | 09/01/1912 | 01/05/1944 | 31/12/1946 | |
| Vig. V. | BRUCIANO | Santo | Catania | (CT) | 29/03/1921 | 01/05/1944 | 01/07/1977 | Succ. V. Capo Reparto |
| Vig. V. | BUONOCORE | Alessandro | Siracusa | (SR) | 15/01/1926 | 16/05/1944 | 05/09/1944 | |
| Vig. V. | CAMPAGNA | Giuseppe | | | 09/10/1912 | 26/03/1945 | 01/07/1945 | Trasferito al 65° C. di Pisa |
| Vig. V. | COSTANZO | Santo | Catania | (CT) | 08/04/1914 | 01/06/1944 | 03/04/1945 | |
| Vig. V. | FAVAZZA | Francesco | Catania | (CT) | 20/09/1922 | 01/06/1944 | 01/07/1978 | smob. da 12/6/1945 a 31/10/1945 Capo Reparto Capo Sezione Catania |
| Vig. V. | FICHERA | Salvatore | Vittoria | (RG) | 04/02/1922 | 14/06/1944 | 05/09/1944 | |
| Vig. V. | GRASSO | Nicolò | Caltagirone | (CT) | 04/09/1927 | 01/05/1944 | 09/12/1961 | |
| Vig. V. | LICCIARDELLO | Gioacchino | Catania | (CT) | 27/04/1912 | 01/05/1944 | 05/09/1944 | |
| Vig. V. | LOMBARDO | Carmelo | Gaggi | (ME) | 21/06/1924 | 05/06/1944 | 15/04/1945 | Proveniente dal 51° ME |
| Vig. V. | MOLINO | Giacomo | Catania | (CT) | 26/11/1912 | 01/05/1944 | 26/11/1965 | Succ. Vig. Perm. |
| Vig. V. | SANTANGELO | Salvatore | | | | succ 05/02/1944 | 31/03/1960 | Succ. V. brig. |

**BONACCORSO Salvatore**
Medaglia di Bronzo al Valor Civile

**BRUCIANO Santo**

**COSTANZO Santo**

**FAVAZZA Francesco**

**MOLINO Giacomo**

# 22° Corpo Vigili del Fuoco Catania

Personale assunto o richiamato nel periodo dal 16/4/1945 al 31/12/1950

| Grado | Cognome | Nome | Comune di nascita | Prov. | Data di nascita | Data ass.ne o mobilit.ne | Data congedo o trasf.to | Notizie varie |
|---|---|---|---|---|---|---|---|---|
| Vig. V. | ALBERGHINA | Lorenzo | | | 10/01/1927 | 01/02/1950 | 11/01/1980 | Succ. C.R. Cte Dist. Calt. |
| Vig. V. | ASERO | Carmelo | | | 08/02/1919 | 01/11/1948 | 09/02/1972 | Succ. Capo Reparto |
| Vig. V. | BLANCO | Giuseppe | Siracusa | (SR) | 27/09/1917 | 11/04/1948 | 05/10/1950 | dal 15/12/1943 al 12/3/1948 in serv. presso 79° Corpo SR - nel 1950 trasf. a Latina |
| Vig. V. | BRUNO | Alfio | | | 03/01/1926 | 15/01/1951 | 11/03/1952 | dimissionario |
| Vig. V. | CANNIZZO | Giacomo | Caltagirone | (CT) | 04/01/1920 | 01/02/1950 | 12/12/1975 | Succ. V. Capo Reparto |
| M.llo | CASCONE | Giuseppe | Ragusa | (RG) | 03/05/1915 | 01/01/1960 | 15/06/1962 | da 11/9/1939 a 1/1/1960 in serv. presso 68° Corpo RG - nel 1962 trasf. a RG |
| Vig. V. | CAVALLARO | Giovanni | Catania | (CT) | 24/01/1924 | 18/01/1950 | 16/12/1980 | Succ. V. Capo Reparto |
| M.llo | COLANTONI | Domenico | Messina | (ME) | 07/04/1912 | 15/07/1959 | 05/03/1968 | in serv. dal 1934 a ME |
| Vig. V. | COMIS | Sebastiano | Catania | (CT) | 21/06/1918 | 01/02/1951 | 20/06/1974 | Succ. V. Capo Reparto |
| Vig. V. | DE FELICE | Gaetano | Catania | (CT) | 08/07/1922 | 01/02/1950 | 09/07/1975 | Succ. V. Capo Reparto |
| Vig. V. | DI GUARDO | Giovanni | Catania | (CT) | 16/01/1927 | 01/12/1950 | 17/01/1983 | Succ. Capo Reparto |
| Vig. V. | FONDACARO | Serafino | Caltagirone | (CT) | 01/09/1916 | 01/01/1946 | 08/09/1969 | |
| Vig. V. | LUCIFORA | Vito | | | 05/04/1920 | 16/01/1950 | 06/04/1977 | |
| Vig. V. | MAVICA | Antonio | Catania | (CT) | 21/05/1920 | 18/01/1950 | 03/12/1976 | Succ. V. Capo Reparto |
| Vig. V. | RAPISARDA | Giuseppe | | | 23/06/1920 | 16/01/1950 | succ. 1/1/1970 | |
| Vig. V. | SIGNORELLI | Salvatore | Floridia | (SR) | 14/01/1921 | 01/02/1948 | 01/07/1977 | Succ. V. Capo Reparto |
| Vig. V. | TROVATO | Angelo | Regalbuto | (EN) | 26/09/1913 | 01/08/1957 | 27/09/1966 | in serv. a Enna dal 21/4/1942 |

**ALBERGHINA Lorenzo**

**ASERO Carmelo**

**CANNIZZO Giacomo**

**Mar. CASCONE Giuseppe**

**CAVALLARO Giovanni**

**Mar. COLANTONI Domenico**

**COMIS Sebastiano**

**DE FELICE Gaetano**

**DI GUARDO Giovanni**

**FONDACARO Serafino**

**LUCIFORA Vito**

**MAVICA Antonino**

**RAPISARDA Giuseppe**

**SIGNORELLI Salvatore**

**TROVATO Angelo**

# 22° Corpo Vigili del Fuoco Catania

personale Permanente e Volontario in servizio il 4 dicembre 1949

# 22° Corpo Vigili del Fuoco Catania

Personale in servizio il 4 dicembre 1949

| Grado | Cognome | Nome | Comune di nascita | Data di nascita | Data ass.ne o mobilit.ne | Data con-gedo o trasf.to | Notizie varie |
|---|---|---|---|---|---|---|---|
| | | | ***Caserma Centrale Catania*** | | | | |
| M.llo | SANTORO | Saverio | Catania | 26/11/1902 | 13/05/1926 | 23/02/1959 | ***vedi Comandanti*** |
| Brig. | SGROI | Concetto | Catania | 05/01/1903 | 01/07/1926 | 19/11/1952 | V. Brig. dall'1/7/1942 |
| V.Brig. | DI SILVESTRO | Francesco | Militello | 02/04/1900 | 01/07/1926 | 22/12/1950 | |
| V.Brig. | DOTTORE | Gesualdo | Caltagirone | 24/12/1901 | 13/05/1926 | 24/12/1953 | |
| V.Brig. | FICHERA | Francesco | | 20/10/1903 | 13/05/1926 | 16/01/1951 | |
| V.S. | CACCIAGUERRA | Domenico | Catania | 20/10/1901 | 01/07/1926 | 01/10/1951 | |
| V.S. | CARUSO | Giovanni | Catania | 09/01/1903 | 01/07/1926 | 14/11/1950 | |
| V.S. | LIGGERI | Domenico | | 05/09/1903 | 13/05/1926 | 01/01/1950 | |
| V.S. | LOMBARDO | Domenico | | 16/07/1900 | 01/07/1926 | 01/01/1950 | |
| V.S. | NICOLOSI | Antonino | | 10/02/1905 | 21/04/1930 | 10/02/1958 | |
| V.S. | TAORMINA | Alfio | Catania | 21/07/1903 | 09/02/1929 | 31/07/1953 | |
| V.P. | BIRRITTIERI | Giuseppe | Priolo | 04/11/1909 | 14/06/1943 | 04/11/1961 | |
| V.P. | CALÌ | Antonino | Catania | 15/08/1910 | 04/09/1934 | 16/01/1958 | Succ. V. Brigadiere |
| V.P. | CIPOLLA | Antonino | Cesarò (ME) | 15/11/1909 | 04/09/1934 | 16/11/1965 | |
| V.P. | DE GAETANI | Vincenzo | S.G. La Punta | 22/03/1901 | 19/04/1943 | succ. 1950 | Smob. e richiamato in Serv. |
| V.P. | LETO | Salvatore | Palermo | 02/01/1911 | 01/03/1940 | 02/01/1964 | |
| V.P. | RANDAZZO | Crescenzio | Assoro | 01/02/1913 | 01/07/1942 | 02/02/1969 | nel 1969 trasf. a Messina |
| V.P. | STRANO | Salvatore | Catania | 26/05/1913 | 21/02/1940 | 27/05/1966 | Pesista e Allenatore di valore |
| V.P. | SCUDERI | Mariano | Catania | 29/07/1908 | 04/09/1934 | 30/07/1965 | Succ. Maresciallo II cl. |
| V.V. | ALBERGHINA | Lorenzo | Caltagirone | 10/01/1927 | 01/02/1950 | 11/01/1980 | Succ. C.R. Cte Dist. Calt. |
| V.V. | ARENA | Geremia | Catania | 05/05/1909 | 01/03/1941 | 05/04/1961 | |
| V.V. | ASERO | Carmelo | | 08/02/1919 | 01/11/1948 | 09/02/1972 | Succ. Capo Reparto |
| V.V. | BERTOLO | Giuseppe | Agira | 03/07/1909 | 10/04/1941 | 04/07/1961 | |
| V.V. | BOCCAFOSCHI | Giuseppe | Catania | 28/08/1912 | 17/02/1943 | 29/08/1965 | |
| V.V. | BONACCORSO | Salvatore | Catania | 15/10/1924 | 01/06/1944 | 16/10/1981 | Vedi Sommozzatori |
| V.V. | BONAVENTURA | Isidoro | Belpasso | 16/02/1907 | 20/10/1941 | 05/03/1957 | |
| V.V. | BONFATTO | Natale | Catania | 10/05/1910 | 01/10/1942 | 10/05/1962 | |
| V.V. | BRUCIANO | Santo | | 29/03/1921 | 01/05/1944 | 01/07/1977 | Succ. V. Capo Reparto |
| V.V. | CASABURI | Santi | Catania | 22/07/1928 | 20/04/1943 | 01/06/1952 | Smob. da 16.4.45 a 31.1.48 |
| V.V. | CAVALLARO | Giovanni | Catania | 24/01/1924 | 18/01/1950 | 16/12/1980 | Succ. V. Capo Reparto |
| V.V. | CICERANO | Raffaele | Catania | 02/04/1908 | 05/06/1943 | 03/04/1960 | in serv. continuativo |
| V.V. | CONDORELLI | Vincenzo | Catania | 21/07/1905 | 01/03/1941 | 1960 | in serv. continuativo |
| V.V. | CONFETTURA | Giuseppe | Catania | 01/12/1913 | 01/03/1941 | 12/08/1952 | |
| V.V. | COSIMANO | Concetto | Catania | 04/09/1911 | 01/03/1941 | 04/09/1964 | Succ. Vig. Sc. in serv. cont. |
| V.V. | DE FELICE | Gaetano | Catania | 08/07/1922 | 01/02/1950 | 09/07/1975 | Succ. V. Capo Reparto |

| Grado | Cognome | Nome | Comune di nascita | Data di nascita | Data ass.ne o mobilit.ne | Data con-gedo o trasf.to | Notizie varie |
|---|---|---|---|---|---|---|---|
| V.V. | DI GUARDO | Concetto | Catania | 25/07/1919 | 10/05/1943 | 26/07/1972 | già V. Capo Reparto |
| V.V. | DI MAURO | Santo | Catania | 11/09/1906 | 10/04/1941 | 30/10/1957 | in serv. continuativo |
| V.V. | DI PIETRO | Santo | Militello | 30/07/1906 | 01/03/1941 | 30/01/1957 | in serv. continuativo |
| V.V. | DI RAIMONDO | Francesco | Catania | 23/11/1909 | 20/10/1941 | 24/11/1961 | in serv. continuativo |
| V.V. | DI STEFANO | Francesco | Catania | 11/04/1909 | 21/10/1941 | 16/04/1961 | in serv. continuativo |
| V.V. | FARO | Simone | | 30/04/1906 | 20/10/1941 | succ. 1950 | |
| V.V. | FAVAZZA | Francesco | Catania | 20/09/1922 | 01/06/1944 | 01/07/1978 | Succ. Capo Sezione CT |
| V.V. | FERLITO | Nunzio | | 23/11/1908 | | | Gia in serv. da 20/10/1941 |
| V.V. | FERRARA | Pietro | | 05/03/1908 | 06/05/1942 | | Congedato succ. 1/1/1950 |
| V.V. | FISCHIETTI | Carlo | | 12/06/1915 | 01/10/1942 | 13/06/1968 | Vedi 6^ contingente 1942 |
| V.V. | GERMANÒ | Francesco | Catania | 28/10/1906 | 01/03/1941 | 29/04/1957 | Pesista |
| V.V. | LA MAGNA | Francesco | Giarratana | 16/12/1909 | 10/04/1941 | 03/12/1961 | in serv. continuativo |
| V.V. | LUCA | Giuseppe | | 25/10/1913 | 12/03/1943 | | Congedato succ. 1/1/1950 |
| V.V. | MANISCALCO | Giuseppe | Catania | 12/09/1926 | 03/06/1943 | 01/01/1980 | Succ. Capo Sezione CT |
| V.V. | MASCI | Vincenzo | Catania | 22/10/1910 | 10/04/1941 | 23/10/1962 | in serv. continuativo |
| V.V. | MAUGERI | Sebastiano | Catania | 20/08/1910 | 10/04/1941 | 21/08/1962 | in serv. continuativo |
| V.V. | MAVICA | Antonio | Catania | 21/05/1920 | 18/01/1950 | 03/12/1976 | Succ. V. Capo Reparto |
| V.V. | MOLINO | Giacomo | Catania | 26/11/1912 | 01/05/1944 | 26/11/1965 | Succ. Vig. Perm. |
| V.V. | MURGANA | Luigi | Grammichele | 10/09/1908 | 10/04/1941 | 11/09/1960 | in serv. continuativo |
| V.V. | PATTI | Filippo | | 12/03/1910 | 09/11/1942 | | Congedato succ. 1/1/1950 |
| V.V. | SAITTA | Guglielmo | Catania | 26/10/1910 | 28/06/1943 | 26/06/1962 | |
| V.V. | SANFILIPPO | Gaetano | Catania | 14/11/1910 | 01/03/1941 | 15/11/1962 | in serv. continuativo |
| V.V. | SANTONOCITO | Francesco | S.M.Ganzaria | 18/06/1909 | 01/03/1941 | 19/06/1961 | Vedi 1^ contingente 1941 |
| V.V. | SIGNORELLI | Salvatore | Floridia | 14/01/1921 | 01/02/1948 | 01/07/1977 | Succ. V. Capo Reparto |
| V.V. | SPATARO | Lorenzo | Catania | 24/05/1912 | 01/03/1941 | 25/05/1965 | in serv. continuativo |
| V.V. | VASSALLO | Antonino | Catania | 10/02/1899 | 01/03/1941 | 30/09/1951 | in serv. continuativo |
| V.V. | VINCIGUERRA | Rosario | Catania | 16/02/1906 | 20/10/1941 | 17/01/1956 | in serv. continuativo |
| | | | | ***Distaccamento Adrano*** | | | |
| V.S. | COTTONE | Giuseppe | Adrano | 30/10/1901 | 26/03/1930 | 30/04/1952 | |
| V.V. | BLANCO | Giuseppe | Siracura | 27/09/1917 | 11/04/1948 | 05/10/1950 | Già in serv.15/12/1943 a SR |
| V.V. | CANNIZZO | Giacomo | Caltagirone | 04/01/1920 | 01/02/1950 | 12/12/1975 | Succ. V. Capo Reparto |
| V.V. | CIRALDO | Alfio | Adrano | 28/04/1925 | 24/02/1943 | 29/04/1982 | Vedi 8^ contingente 1943 |
| V.V. | LUCIFORA | Vito | | 05/04/1920 | 16/01/1950 | 06/04/1977 | |
| V.V. | RAPISARDA | Giuseppe | | 23/06/1920 | 16/01/1950 | | Congedato succ. 1/1/1970 |
| V.V. | **SANGIORG**IO | Pietro | | 12/01/1925 | 03/06/1943 | 17/12/1981 | Smob. da 1945 a nov. 1949 |
| V.V. | SPITALERI | Gaetano | Maletto | 21/05/1914 | 20/10/1941 | 22/05/1967 | in serv. continuativo |

| Grado | Cognome | Nome | Comune di nascita | Data di nascita | Data ass.ne o mobilit.ne | Data con-gedo o trasf.to | Notizie varie |
|---|---|---|---|---|---|---|---|
| | | | | ***Distaccamento Caltagirone*** | | | |
| V.S. | GUGLIUZZA | Giuseppe | Caltagirone | 08/08/1907 | 06/12/1930 | 09/08/1964 | C.te Dist. Caltagirone - Succ. M.llo |
| V.P. | ALBERGHINA | Salvatore | Caltagirone | 01/01/1899 | 11/11/1929 | 30/09/1951 | |
| V.P. | CAROBENE | Francesco | Catania | 13/10/1899 | 11/11/1929 | 01/07/1951 | |
| V.P. | DI BLASI | Onofrio | Caltagirone | 12/11/1906 | 11/11/1929 | 13/11/1960 | |
| V.P. | LAURENTI | Gaetano | | 06/12/1905 | 11/10/1929 | 06/12/1958 | |
| V.P. | VENTURA | Francesco | Caltagirone | 21/11/1898 | 11/11/1929 | 21/11/1948 | |
| V.V. | CASTORO | Michele | Caltagirone | 23/06/1909 | 01/03/1941 | 25/01/1961 | In serv. continuativo |
| V.V. | DI BLASI | Nicolò | Caltagirone | 03/02/1909 | 13/03/1941 | 03/02/1961 | In serv. continuativo |
| V.V. | DI LIBERTO | Filippo | Caltagirone | 21/05/1905 | 18/02/1943 | 27/05/1955 | |
| V.V. | DI MARTINO | Giacomo | Caltagirone | 12/07/1910 | 01/03/1941 | 13/07/1962 | In serv. continuativo |
| V.V. | FONDACARO | Serafino | Caltagirone | 01/09/1916 | 01/01/1946 | 08/09/1969 | |
| V.V. | GRASSO | Nicolò. | Caltagirone | 04/09/1927 | 01/05/1944 | 09/12/1961 | |
| V.V. | MARCINÒ | Ignazio | Caltagirone | 20/01/1912 | 18/02/1943 | 21/12/1964 | |
| V.V. | RUSSO | Francesco | Caltagirone | 29/06/1909 | 29/10/1941 | 29/06/1951 | In serv. continuativo |
| V.V. | TACCIA | Francesco | Caltagirone | 26/01/1906 | 23/10/1941 | 24/07/1957 | In serv. continuativo |
| | | | | ***Distaccamento Porto*** | | | |
| Brig. | LOMBARDO | Ignazio | | 01/08/1903 | 13/05/1926 | 01/08/1960 | Succ. M.llo Cte Dist. Porto |
| V.P. | REALE | Giuseppe | | 04/01/1912 | 01/07/1942 | 05/01/1965 | Nel 1965 trasf. a Messina |
| V.V. | BONINA | Francesco | Acireale | 16/09/1910 | 05/05/1941 | 17/09/1962 | In serv. continuativo |
| V.V. | COSTANZO | Giacomo | Catania | 08/01/1912 | 01/03/1941 | 08/01/1965 | Pesista - Succ. Vig. Perm. |
| V.V. | DE SIMONE | Luigi | Catania | 21/09/1914 | 21/10/1941 | 22/09/1967 | Succ. Vig. Sc. in serv. continua_vo |
| V.V. | FELICE | Giuseppe. | | 13/07/1906 | 10/04/1941 | 13/07/1959 | |
| V.V. | GERMAN | Giacomo | Catania | 12/04/1908 | 01/03/1941 | 12/04/1960 | In serv. continuativo |
| V.V. | NANIA | Mario | | 10/01/1909 | 09/12/1942 | | Congedato succ. 1/1/1950 |
| V.V. | PUGLISI | Agostino | Catania | 30/01/1914 | 01/12/1942 | 31/01/1967 | Vedi 7^ Contingente 1942 |
| V.V. | PUGLISI | Mario | | 10/01/1909 | 01/03/1941 | 10/01/1962 | |
| V.V. | TORRISI | Concetto | Catania | 16/08/1921 | 01/12/1942 | 17/03/1967 | Vedi 7^ Contingente 1942 |
| V.V. | TROMBETTA | Santo | Catania | 20/04/1911 | 01/03/1941 | 12/03/1964 | Succ. Vig. Scelto |
| V.V. | VITALE | Carmelo | Catania | 11/11/1904 | 01/03/1941 | 12/11/1954 | Vedi 1^ Contingente 1941 |
| V.V. | VOLPE | Corrado | Catania | 20/04/1903 | 10/04/1941 | 21/10/1953 | Vedi 1^ Contingente 1941 |

*Saverio SANTORO*

*Concetto SGROI*

*Francesco DI SILVESTRO*

*Gesualdo DOTTORE*

*Francesco FICHERA*

*Domenico CACCIAGUERRA*

*Giovanni CARUSO*

*Domenico LIGGERI*

*Domenico LOMBARDO*

*Antonino NICOLOSI*

*Alfio TAORMINA*

*Giuseppe BIRRITTIERI*

*Antonino CALÌ*

*Antonino CIPOLLA*

*Vincenzo DE GAETANI*

*Salvatore LETO*

*Crescenzio RANDAZZO*

*Salvatore STRANO*

*Lorenzo ALBERGHINA*

*Geremia ARENA*

*Carmelo ASERO*

*Giuseppe BERTOLO*

*Giuseppe BOCCAFOSCHI*

*Salvatore BONACCORSO*

*Isidoro BONAVENTURA*

*Natale BONFATTO*

*Santo BRUCIANO*

*Santi CASABURI*

*Giovanni CAVALLARO*

*Raffaele CICERANO*

*Vincenzo CONDORELLI*

*Giuseppe CONFETTURA*

*Concetto COSIMANO*

*Gaetano DE FELICE*

*Concetto DI GUARDO*

*Santo DI MAURO*

*Santo DI PIETRO*

*Francesco DI RAIMONDO*

*Francesco DI STEFANO*

*Simone FARO*

*Francesco FAVAZZA*

*Nunzio FERLITO*

*Pietro FERRARA*

*Carlo FISCHIETTI*

*Francesco GERMANÒ*

*Francesco LA MAGNA*

*Giuseppe LUCA*

*Giuseppe MANISCALCO*

*Vincenzo MASCI*

*Sebastiano MAUGERI*

*Antonio MAVICA*

*Giacomo MOLINO*

*Luigi MURGANA*

*Filippo PATTI*

*Guglielmo SAITTA*

*Gaetano SANFILIPPO*

*Francesco SANTONOCITO*

*Mariano SCUDERI*

*Salvatore SIGNORELLI*

*Lorenzo SPATARO*

*Antonino VASSALLO*

*Rosario VINCIGUERRA*

*Distaccamento Porto*

*Ignazio LOMBARDO*

*Giuseppe REALE*

*Francesco BONINA*

*Giacomo COSTANZO*

*Luigi DE SIMONE*

*Giuseppe FELICE*

*Giacomo GERMAN*

*Mario NANIA*

*Agostino PUGLISI*

*Mario PUGLISI*

*Concetto TORRISI*

*Santo TROMBETTA*

*Carmelo VITALE*

*Corrado VOLPE*

*Distaccamento*
*Adrano*

*Giuseppe COTTONE*

*Giuseppe BLANCO*

*Giacomo CANNIZZO*

*Alfio CIRALDO*

*Vito LUCIFORA*

*Giuseppe RAPISARDA*

*Pietro SANGIORGIO*

*Gaetano SPITALERI*

*Distaccamento*
*Caltagirone*

*Giuseppe GUGLIUZZA*

*Salvatore ALBERGHINA*

*Francesco CAROBENE*

*Onofrio DI BLASI*

*Gaetano LAUREANTI*

*Francesco VENTURA*

*Michele CASTORO*

*Nicolò DI BLASI*

*Filippo DI LIBERTO*

*Giacomo DI MARTINO*

*Serafino FONDACARO*

*Nicolò. GRASSO*

*Ignazio MARCINÒ*

*RUSSO Francesco*

*Francesco TACCIA*

Catania 4 dicembre 1948 Santa Barbara
al centro il Comandante ing. Francesco SARULLO, a dx del C.te l'ing. Gioacchino FURITANO ed il Mar. Saverio SANTORO
a sx Padre SERRANO Cappellano del Corpo - sopra il C.te il Capitano dott. Alfio PIRRONE

Catania Caserma di Via Landolina - Foto antecedente al 1949

Catania – 1957 - Caserma di Via Landolina
Da sx prima fila: 1° CIPOLLA A., 2° MOLINO G., 3° CAVALLARO G., 4° non ind., 5° non ind., 6° DI GUARDO C., 7° BONACCORSO S., 8° FONTE P., 9° ASERO C., 10° non ind.;
da dx seconda fila: 1° MAVICA A., 2° MANISCALCO G., altri non sufficientemente visibili.

# 22° Corpo Vigili del Fuoco Catania

Personale in servizio il 29 giugno 1961

| Grado | Cognome | Nome | Comune di nascita | Data di nascita | Data ass.ne | Data con-gedo o trasf.to | Notizie varie |
|---|---|---|---|---|---|---|---|
| M.llo | SCUDERI | Mariano | Catania | 29/07/1908 | 04/09/1934 | 30/07/1965 | **3^ Classe** |
| M.llo | GUGLIUZZA | Giuseppe | Caltagirone | 08/08/1907 | 06/12/1930 | 09/08/1964 | C.te Dist. Caltagirone 3^ Classe |
| Brig. | COLANTONI | Domenico | | | | | Succ. Mar.llo 1^ classe |
| V.Brig. | CIPOLLA | Antonino | Cesarò (ME) | 15/11/1909 | 04/09/1934 | 16/11/1965 | |
| V.Brig. | RANDAZZO | Crescenzio | Assoro | 01/02/1913 | 01/07/1942 | 02/02/1969 | nel 1969 trasf. a Messina |
| V.Brig. | BTRUGALETTA | Salvatore | | | | | |
| V.Brig. | CASCONE | Giuseppe | Ragusa | | 11/09/1939 | | |
| Vig. Sc. | STRANO | Salvatore | Catania | 26/05/1913 | 21/02/1940 | 27/05/1966 | Pesista e allenatore di valore |
| Vig. Sc. | LETO | Salvatore | Palermo | 02/01/1911 | 01/03/1940 | 02/01/1964 | |
| Vig. Sc. | REALE | Giuseppe | | 04/01/1912 | 01/07/1942 | 05/01/1965 | Nel 1965 trasf. a Messina |
| Vig. Sc. | GRASSO | Nicolò. | Caltagirone | 04/09/1927 | 01/05/1944 | 09/12/1961 | |
| Vig. Sc. | FAVAZZA | Francesco | Catania | 20/09/1922 | 01/06/1944 | 01/07/1978 | Succ. Capo Sezione CT |
| Vig. Sc. | SIGNORELLI | Salvatore | Floridia | 14/01/1921 | 01/02/1948 | 01/07/1977 | Succ. V. Capo Reparto |
| Vig. Sc. | COSIMANO | Concetto | Catania | 04/09/1911 | 01/03/1941 | 04/09/1964 | |
| Vig. Sc. | MANISCALCO | Giuseppe | Catania | 12/09/1926 | 03/06/1943 | 01/01/1980 | Succ. Capo Sezione CT |
| Vig. Sc. | INGALLINA | Antonino | | | 01/071940 | | |
| Vigile | TORRISI | Concetto | Catania | 16/08/1921 | 01/12/1942 | 17/03/1967 | Vedi 7^ Contingente 1942 |
| Vigile | BRUCIANO | Santo | | 29/03/1921 | 01/05/1944 | 01/07/1977 | Succ. V. Capo Reparto |
| Vigile | ASERO | Carmelo | | 08/02/1919 | 01/11/1948 | 09/02/1972 | Succ. Capo Reparto |
| Vigile | DI GUARDO | Concetto | Catania | 25/07/1919 | 10/05/1943 | 26/07/1972 | già V. Capo Reparto |
| Vigile | TROMBETTA | Santo | Catania | 20/04/1911 | 01/03/1941 | 12/03/1964 | Succ. Vig. Scelto |
| Vigile | PUGLISI | Agostino | Catania | 30/01/1914 | 01/12/1942 | 31/01/1967 | Vedi 7^ Contingente 1942 |
| Vigile | MESSINA | Antonino | | | 20/01/1953 | | Succ. Capo Turno |
| Vigile | PULVIRENTI | Vincenzo | | | 01/12/1942 | | |
| Vigile | SPINA | Giovanni | | | 01/10/1956 | | Succ. Capo Turno |
| Vigile | SCALOGNA | Antonino | | | 01/10/1956 | | Succ. Capo Turno |
| Vigile | ZAPPALÀ | Vincenzo | | | 20/01/1953 | | |
| Vigile | GAROZZO | Giuseppe | | | 01/10/1956 | | |
| Vigile | DI GUARDO | Giovanni | | | 01/12/1950 | | |
| Vigile | GRASSO | Rosario | | | 01/10/1956 | | |
| Vigile | BONACCORSO | Salvatore | Catania | 15/10/1924 | 01/06/1944 | 16/10/1981 | Vedi Sommozzatori |
| Vigile | FONTE | Paolo | | | 01/08/1958 | | |
| Vigile | D'ALESSANDRO | Giuseppe | | | 01/08/1959 | | Succ. Capo Turno |
| Vigile | SCALIA | Vincenzo | | | 01/08/1959 | | |
| Vigile | TUDISCO | Domenico | | | 15/12/1960 | | Succ. Capo Turno |

| Grado | Cognome | Nome | Comune di nascita | Data di nascita | Data ass.ne | Data con-gedo o trasf.to | Notizie varie |
|---|---|---|---|---|---|---|---|
| Vigile | D'AMICO | Giovanni | | | 15/12/1960 | | Succ. Capo Turno |
| Vigile | CURRÒ | Rosario | | | 15/12/1960 | | |
| Vigile | GAROZZO | Nazareno | | | 15/12/1960 | | Succ. Capo Turno |

Catania Caserma di Via Landolina foto scattata tra il 1957 ed il 1962

Citazione:

"*Il passato è la radice, la storia diventa radice di nuovi slanci, radice delle sfide presenti, e radici di un futuro, di un andare avanti*".

PAPA FRANCESCO

discorso del 18 gennaio 2014

Lavoro completato il 14 novembre 2019 per essere consegnato al

***SIG. PRESIDENTE della REPUBBLICA***

*in occasione della Sua Visita a Catania il prossimo 21 novembre 2019*
*a conclusione della Festa dei Vigili del Fuoco*

la diffusione/distribuzione GRATUITA del libro elettronico avverrà nel il 4 dicembre 2019
in occasione della Festa di Santa BARBARA Celeste Patrona dei Vigili del Fuoco

***L'Autore***

***Fregio***
***Corpo dei Civici Pompieri di Catania***
*in uso tra il 1890 e il 1935*

***Fregio***
***22° Corpo Vigili del Fuoco Catania***
*in uso dal 1939*

***"... Ma fu decisiva l'opera di un vigile del fuoco, Orazio Szamkò, il quale fece salire sulla propria camionetta un tedesco e un italiano e sventolando bandiera bianca attraversò i luoghi delle sparatorie che così cessarono.***

***Mascalucia aveva scritto una pagina importante, sia negli annali della guerra che nell'Albo della Pace".***

Quotidiano "*La Sicilia*" 12 settembre 2003 pag. 36 articolo di Sergio SCIACCA.

ISBN 979-12-200-5691-5

9 791220 056915