



Ministero dell'Interno

REPUBBLICA ITALIANA



3° Campionato Italiano Interforze 17° Campionato Italiano Vigili del Fuoco

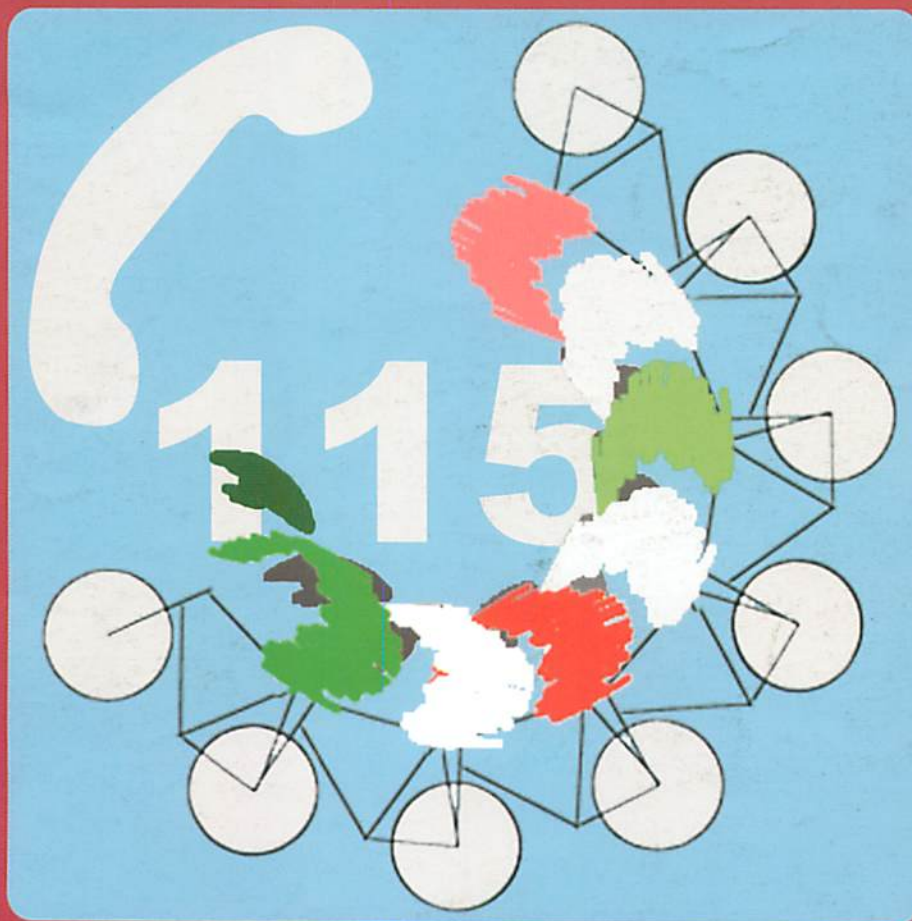

di ciclismo su strada per cicloamatori

Treviso, 16 Giugno 2002



PROVINCIA DI TREVISO



COMITATO PROVINCIALE
DI TREVISO



COMUNE DI TREVISO

3° Cam 17° Cam di cic

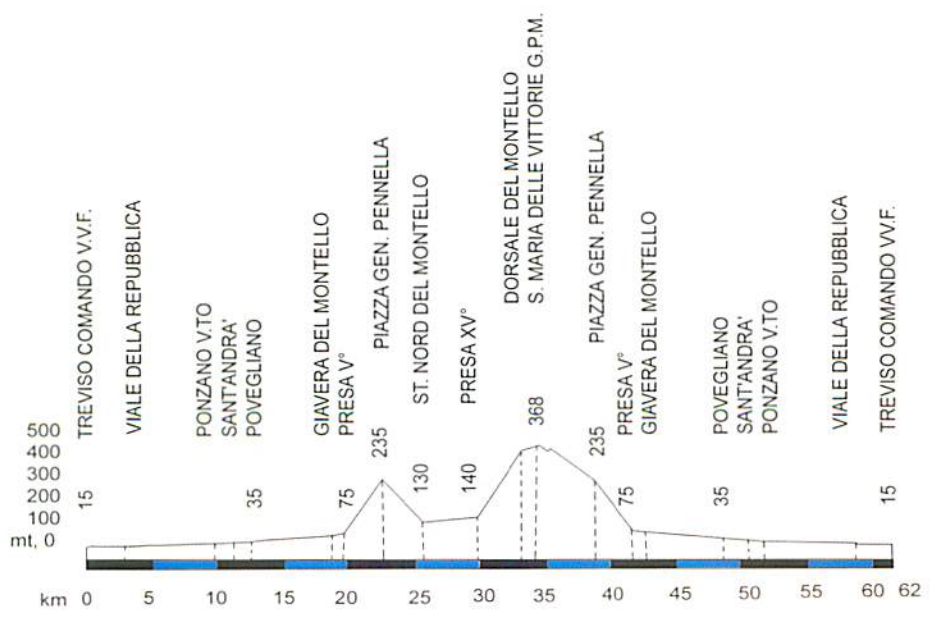

3° Campionato Italiano Interforze - 17° Campionato Italiano Vigili del Fuoco di Ciclismo su Strada per Cicloamatori

REGOLAMENTO:

La gara è riservata alle Forze Armate ed ai Corpi dello Stato; non è ammessa la partecipazione di cicloturisti, Elite ad Under 23. Le categorie sono quelle previste dalla Consulta Nazionale per i cicloamatori.

PERCORSO: 1° corsa cat. C, D, E, F, partenza ore 8.00 Km. 62	Cat. C (1952-1961)	Cat. D (1942-1951)	Cat. E (1937-1941)	Cat. F (Donne)
2° corsa cat. A, B, partenza ore 10.30 Km 78.	Cat. A (1972-1984)	Cat. B (1962-1971)		

PROGRAMMA DELLA MANIFESTAZIONE :

GIORNO 15 GIUGNO 2002-ORE 14-19: Punzonatura presso la sede del Comando Vigili del Fuoco di Treviso, con ritiro numero di pettorale e del pacco gara offerto dal Comitato organizzatore.

GIORNO 16 GIUGNO 2002

ORE 7.00: Ritrovo presso il Comando Vigili del Fuoco di Treviso

ORE 7.30: Appello Cat. C, Cat. D, Cat. E, Cat. F.

ORE 8.00: Partenza Cat. C, Cat. D, Cat. E, Cat. F.

ORE 10.00: Appello Cat. A, Cat. B.

ORE 10.30: Partenza Cat. A, Cat. B.

ORE 12.30: Pranzo presso il Comando VV.F. di Treviso.

ORE 15.00: Premiazione presso il Comando VV.F. di Treviso.

PREMI IN PALIO:

CAMPIONATO ITALIANO INTERFORZE

Premi squadre: Trofeo dalla 1ª alla 9ª squadra di Corpo o Arma classificate.

Premi individuali: Al 1ª class. Maglia tricolore e premi individuali fino al 10ª classificato.

CAMPIONATO ITALIANO VIGILI DEL FUOCO

Premi squadre: Trofeo ai primi 5 Comandi Classificati

Premi individuali come per il Campionato Italiano Interforze.

PUNTEGGIO PER LA CLASSIFICA FINALE A SQUADRE INTERFORZE E VIGILI DEL FUOCO

Verranno assegnati 10 punti a scalare da 1ª al 10ª classificato nelle categorie A, B, C.

Mentre nelle categorie D, E, F, 5 punti a scalare dal 1ª al 5ª classificato.

SERVIZI: Assistenza medica, assistenza meccanica, scorta automobilistica e motociclistica.

ATTREZZATURE ALBERGHIERE: TREVISO, MOGLIANO VENETO, MONASTIER, SILEA, PAESE, CASALE SUL S., BIANCADE, S. TROVASO							
HOTEL	CAT	INDIRIZZO	TEL.	FAX	DISTANZA DAL CENTRO CITTA'	PREZZO	% DI SCONTO SU MAX LISTINO + 1° COL
CONTINENTAL	****	Via Roma, 16-TREVISO	0422/411216	0422/55054	Km 0.000	€ 141,3	15 %
CA' DEL GALLETTO	****	Via S. Bona Vecchia, 30 TREVISO	0422/432550	0422/432510	Km 1.000	€ 144,00	20 %
CARLTON	****	Largo Porta Altina, 20-TREVISO	0422/411661	0422/411620	Km 0.000	€ 149,60	20 %
VILLA STUCKY	****	Via Don Bosco, 47-Mogliano V.	041/5904528	041/5904566	Km 10.000	€ 153,85	15 %
DUCA D'AOSTA	****	Piazza Duca D'aosta, 31 Mogliano V.	041/5901100	041/5901237	Km 10.000	€ 130,05	15 %
VILLA BRAIDA	****	Via Bonisiolo 10/b-Mogliano V.	041/457222	041/457033	Km 10.000	€ 140,60	15 %
PARK VILLA FIORITA	****	Via Giovanni XXIII, 1- Monastier	0422/898008	0422/898006	Km 10.000	€ 140,60	Su Rack-rate 20 %
AL FOGHER	***	Viale della Repubblica, 10-TREVISO	0422/432950	0422/430391	Km 10.000	€ 129,25	15 %
CARLETO	***	Via Bibano, 42-TREVISO	0422/421614	0422/421712	Km 3.000	€ 98,13	12 %
SCALA	***	Viale Felisent, 5-TREVISO	0422/307600	0422/305048	Km 1.000	€ 108,00	15 %
LA FATTORIA	***	Via Callalta 83-SILEA	0422/361770	0422/460150	Km 2.000	€ 99,99	10 %
ROY	***	Via Cendon, 16-SILEA	0422/460112	0422/480123	Km 3.000	€ 109,74	15 %
ALL' OASI	***	Via Postumia, 133-PAESE	0422/451390	0422/451410	Km 6.000	€ 93,60	10 %
CLAUDIA AUGUSTA	***	Via S. Francesco d'A -Casale sul Sile	0422/783311	0422/703333	Km 12.000	€ 109,65	15 %
AL SOLE	***	Via S. Pellico, 1-S. TROVASO	0422/383126	0422/383126	Km 7.000	€ 84,12	10 %
ALLORSO	***	Via G. D'Annunzio, 138-BIANCADE	0422/849173	0422/849173	Km 12.000	€ 74,25	10 %

I PREZZI CONVENZIONATI SI INTENDONO A NOTTE PER LA CAMERA DOPPIA (DUE PERSONE) CON LA 1ª COLAZIONE

Le prenotazioni saranno effettuate individualmente dai Clienti o dal Comando VV.FF. di Treviso. Il pagamento avverrà singolarmente alla partenza, salvo caparra o altre forme che ogni Hotel gestirà secondo propri usi o consuetudini. Al fine di una adeguata organizzazione, ogni Cliente identificherà la propria appartenenza alla manifestazione.

ISCRIZIONI 3° CAMPIONATO ITALIANO INTERFORZE

FAC-SIMILE del modulo di iscrizione da inviare, compilato in tutte le sue parti entro il **30 MAGGIO 2002** al Comando Provinciale Vigili del Fuoco di Treviso e al Servizio Ginnico Sportivo del **C.N.VV.F.**

Per informazioni Comando Provinciale Vigili del Fuoco di Treviso **TEL 0422/430857 FAX 0422/263368** Posta elettronica **vfcomtv01@interbusiness.it** cell. VP. Durante Agostino 3396156645 cell. CS Frasson Dario 3479708609

Al Servizio Ginnico Sportivo del **C.N.VV.F.**; Piazza Scilla, 2 - 00178 Roma Capannelle - Tel/Fax **067180704**

a) Cat. **	b) Qualifica Corpo/Arma	c) Cognome e Nome	d) Anno di nascita	e) N° tessera Corpo Arma	f) G.S./S.S. di appartenenza ***	g) N° tessera ***	h) Ente di affiliazione ****

* Corpo/ Arma di appartenenza

** vedi punto 12. (A-B-C-D-E-F)

*** vedi punto 2.

**** Federazione o Ente di promozione Sportiva cui è affiliato il G.S. o S.S.

Si dichiara che il certificato medico richiesto per il rilascio della tessera è conservato agli atti del G.S. o della S.S. di appartenenza. Il personale iscritto è stato informato, ai sensi della L. 675/96 e successive modifiche ed integrazioni, che i propri dati personali vengono comunicati e trattati esclusivamente per la partecipazione alla presente manifestazione sportiva.

.....//.....2002

Il Responsabile della squadra

Il Responsabile dell'Arma o Corpo