



CONI



CONI
SERVIZI

CENSIMENTO E MONITORAGGIO DEGLI IMPIANTI SPORTIVI SUL TERRITORIO

Risultati Progetto Pilota 2015

CON IL CONTRIBUTO DEL



Governo Italiano Presidenza del Consiglio dei Ministri

Dipartimento per gli Affari Regionali, le Autonomie e lo Sport

LE REGIONI PILOTA





OLTRE **11.500** IMPIANTI CENSITI



OLTRE **1.000** COMUNI RILEVATI



+30 CONTRATTI DI LAVORO PER UNDER **30**



OLTRE **20.000** SPAZI DI ATTIVITA'



12 MESI DI RILEVAZIONE



1,3 IMPIANTI VISITATI / ORA

L'EVOLUZIONE DEL CENSIMENTO

CENSIMENTO
NAZIONALE
CONI – ISTAT –
ICS

1989

AGGIORNAMENTO
ANAGRAFICA
CENSIMENTO 1989

1996

NUOVO
CENSIMENTO
CONI
PROGETTO
PILOTA

2015



CARATTERISTICHE DEL CENSIMENTO



METODOLOGIA E CLASSIFICAZIONE UNICA



RILEVAZIONE IMPIANTI PUBBLICI E PRIVATI
DI ACCESSO PUBBLICO
(INCLUSI SCUOLE, ORATORI, TURISTICO-ALBERGHERI, MILITARI)



CREAZIONE DI UN'UNICA BANCA DATI NAZIONALE ON LINE

**NOVITA'
DEL
CENSIMENTO**



PRIMO MONITORAGGIO OFFERTA FITNESS



RILEVAZIONE TRAMITE TABLET



CREAZIONE WEB-APP "DOVE FARE SPORT"



GEOMARKETING

**NOVITA'
A LIVELLO
DI DATI**



PRESENZA DEFIBRILLATORE



UTILIZZO IMPIANTO E SPAZI DI ATTIVITA'
(tipo utenti, tipo attività, n. ore sport/anno)



FONTI RINNOVABILI



COSTI

LA SINERGIA CON IL TERRITORIO

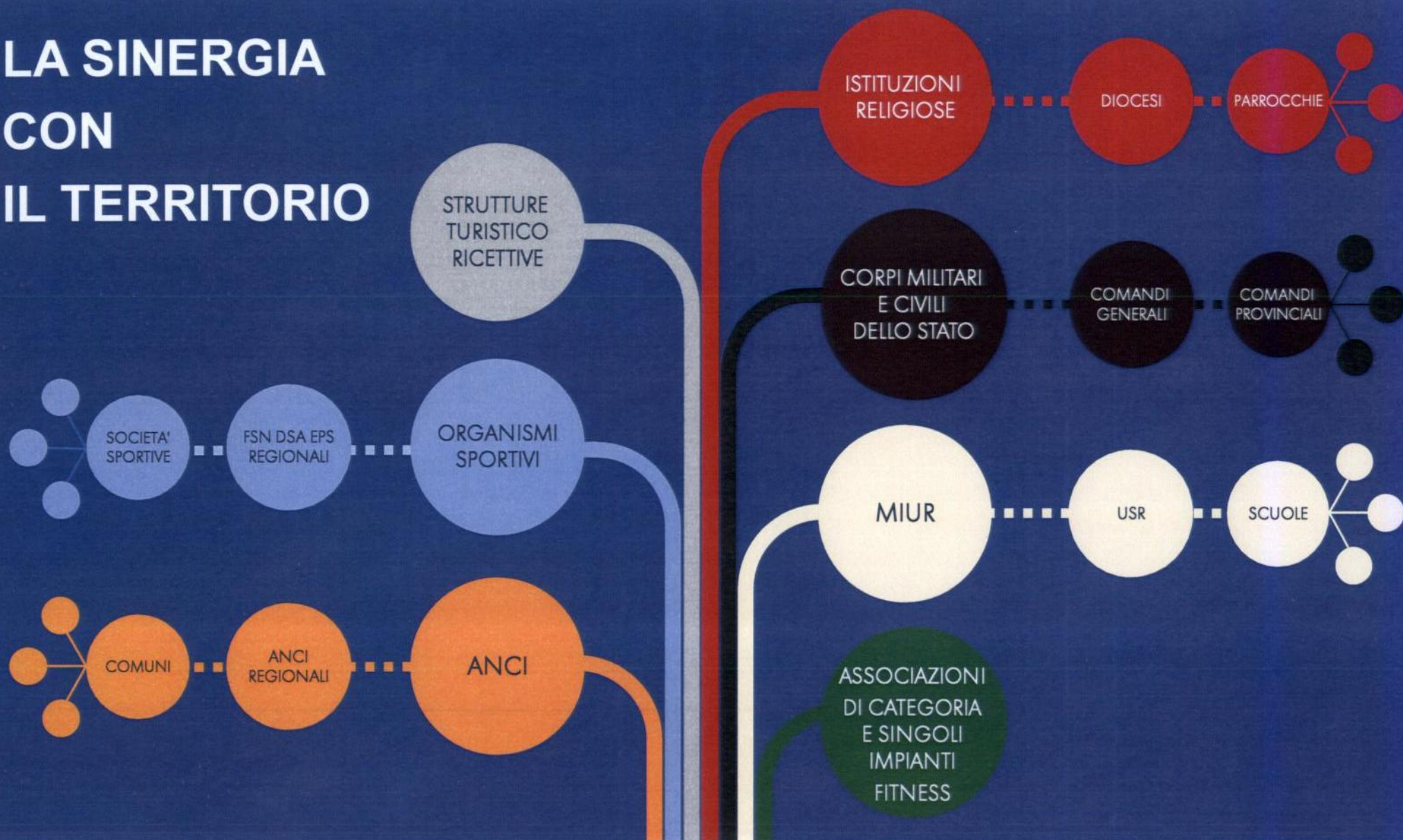

UNA NUOVA WEB-APP PER TUTTI GLI UTENTI

“ DOVE FARE SPORT ”

<http://dovefaresport.coni.it/>



GEOMARKETING

Attraverso la visualizzazione di indici su mappe cartografiche, lo strumento è in grado di effettuare **analisi di geomarketing** al fine di individuare:

- la **raggiungibilità degli impianti** tramite il calcolo di curve isocrone e isodistanti
- il **bacino di utenza** di un determinato territorio anche attraverso il calcolo di curve isopopolazione
- la **pressione demografica** per categoria istat

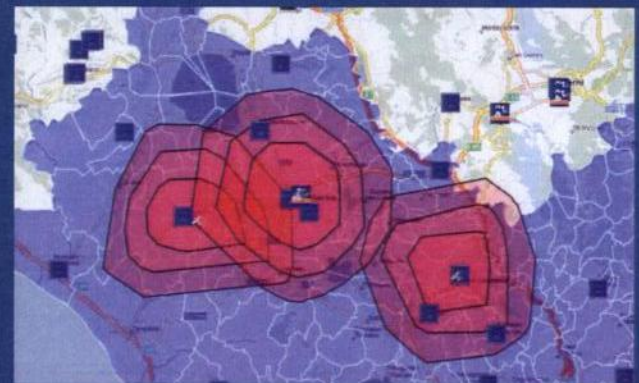

MONITORAGGIO E AGGIORNAMENTO

Monitoraggio e
aggiornamento della
banca dati a cura
delle Regioni



La disponibilità di un
applicativo web-based
consente l'aggiornamento
costante e in tempo reale del
dato direttamente a livello
locale attraverso una logica
bottom up



Completamento della mappatura a livello nazionale tramite il
FONDO **“SPORT E PERIFERIE”**

**I PROSSIMI
STEP**



2015



2017

PROGETTO ROMA 2024



Censimento degli impianti sportivi nel Comune di Roma,
attraverso il FONDO **“SPORT E PERIFERIE”**

I PROSSIMI STEP

Mappatura dell'offerta
impiantistica esistente a
supporto della candidatura di
Roma 2024, per l'individuazione
e lo sviluppo di strutture
sportive e di allenamento a
favore dei Giochi Olimpici e
della cittadinanza

LEGACY



RISULTATI
PROGETTO PILOTA 2015
LE 4 REGIONI A CONFRONTO

GLI IMPIANTI SPORTIVI



N. IMPIANTI * 1000 ABITANTI

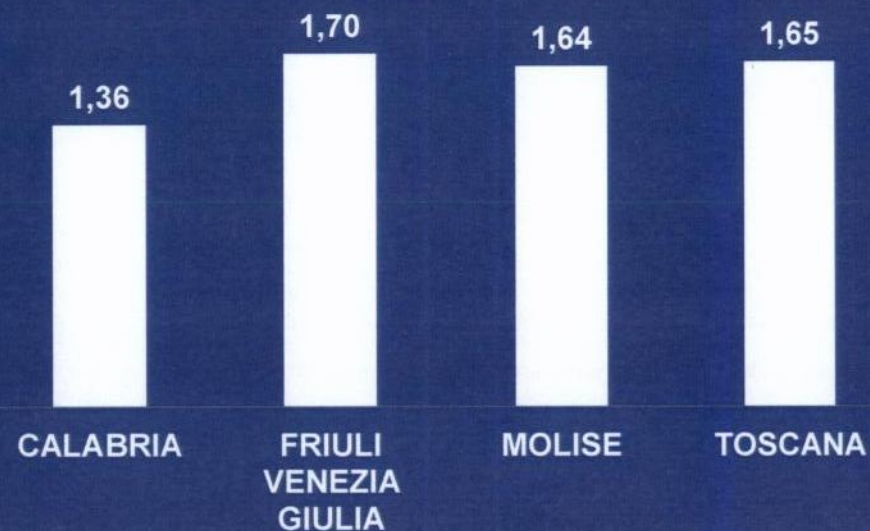

TOTALE IMPIANTI SPORTIVI CENSITI: 11.508

GLI SPAZI DI ATTIVITA'



N. SPAZI DI ATTIVITA' * 1.000 ABITANTI

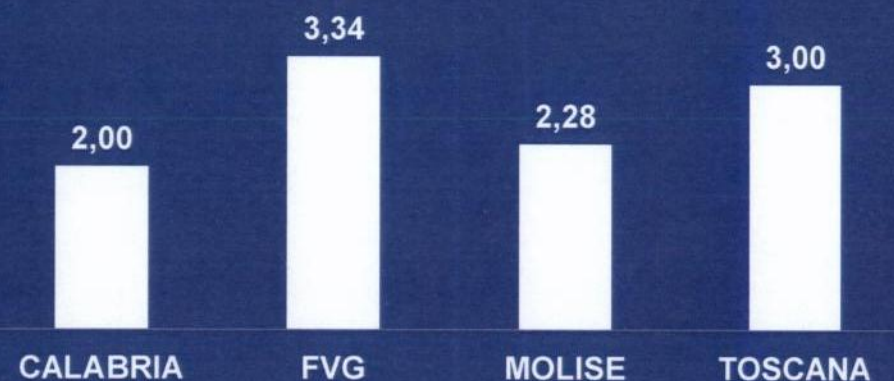

TOTALE SPAZI DI ATTIVITA' CENSITI: 20.030