



Arezzo CITTÀ DEL NATALE

17 Novembre - 06 Gennaio



Un Natale Straordinario

Ruota Panoramica, Pista del Ghiaccio,
Villaggio Lego, Planetario e Ice Village al Prato
Mercato Tirolese, Casa di Babbo Natale in Piazza Grande

www.arezzocittadelnatale.it



Arezzo città del Natale

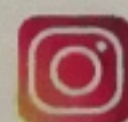

arezzo_citta_del_natale



FONDAZIONE
AREZZO intour

Principali Attrazioni

TUTTI I GIORNI

RUOTA PANORAMICA: PARCO IL PRATO

PISTA DI GHIACCIO: PARCO IL PRATO

TRENINO ITINERANTE: PIAZZA GUIDO MONACO

MERCATINI DI NATALE: PIAZZA SAN JACOPO E RISORGIMENTO

DAL GIOVEDÌ ALLA DOMENICA

IGLOO: PARCO IL PRATO (DA GIOVEDÌ A DOMENICA)

PLANETARIO: PARCO IL PRATO (DA GIOVEDÌ A DOMENICA)

FINO AL 26 DICEMBRE

VILLAGGIO LEGO: PARCO IL PRATO (SABATO E DOMENICA)

CASA DI BABBO NATALE: PIAZZA GRANDE (SABATO E DOMENICA)

VILLAGGIO TIROLESE: PIAZZA GRANDE (DA GIOVEDÌ A DOMENICA)

SPETTACOLI E TANTO ALTRO ANCORA....



P3

7P

P5

1P

P6

2P

4P

- 1) PARCHEGGIO PIETRI - Via Giuseppe Pietri, (AR)
- 2) PARCHEGGIO EDEN - Viale Luca Signorelli, 1 (AR)
- 3) PARCHEGGIO BALDACCIO - Via Baldaccio d'Anghiari, (AR)
- 4) PARCHEGGIO MECENATE - Viale Mecenate, 4 (AR)
- 5) PARCHEGGIO P.ZZA DEL POPOLO - Via Garibaldi, (AR)
- 6) PARCHEGGIO STAZIONE - Via Piero della Francesca, (AR)
- 7) PARCHEGGIO CADORNA - Via Porta Buia, 6 (AR)

MAIN SPONSOR